

PIANO INTERRATO QUOTA - 2.35 m

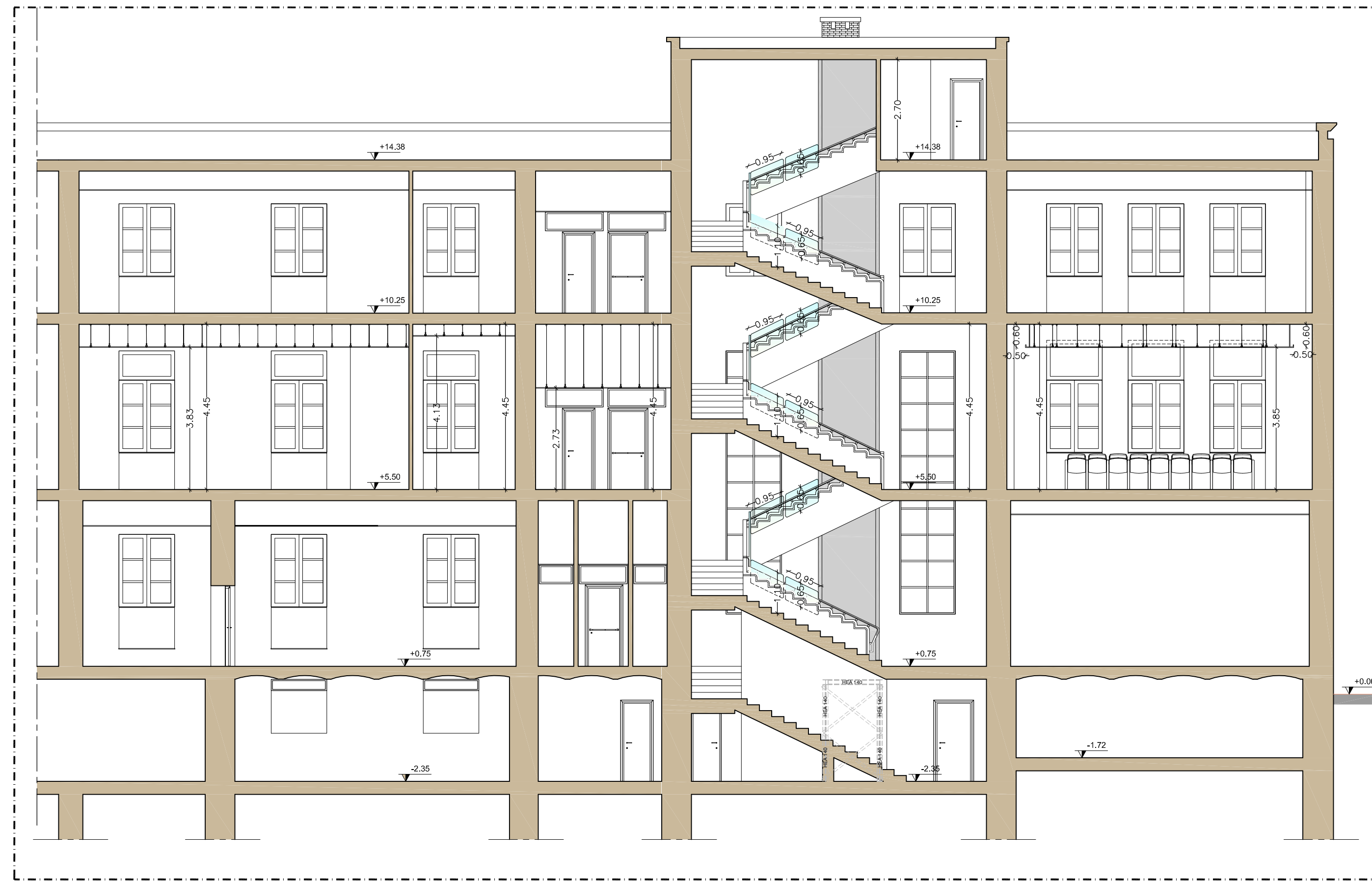

SEZIONE C-C'

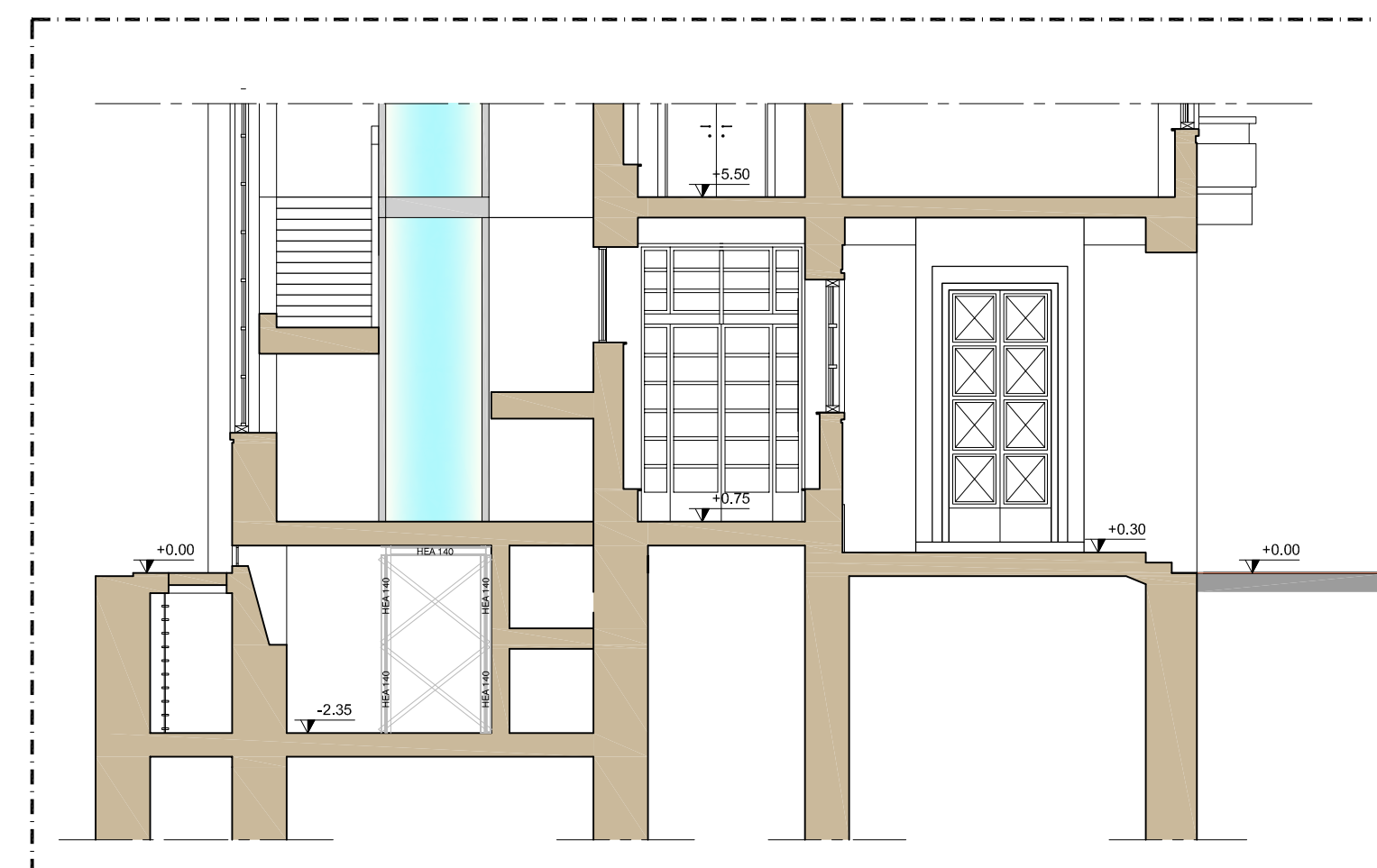

SEZIONE F - F'

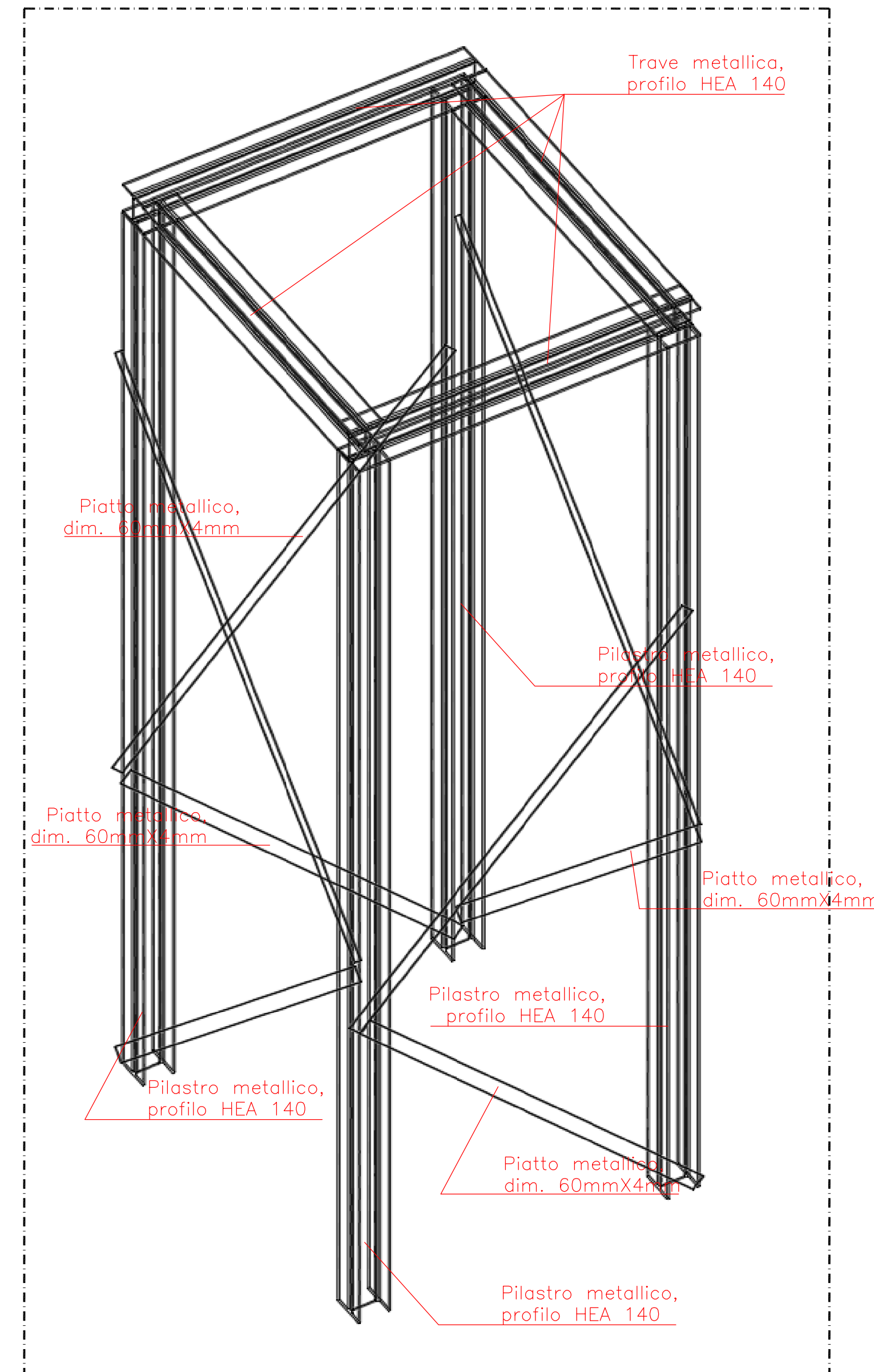

VISTA ASSONOMETRICA

Camera di Commercio Latina
 RESPONSABILE DEL PROCEDIMENTO: Dr.ssa Sabina Alessia Balestrieri

C.C.I.A.A. DI LATINA
 Viale Umberto I, 80
 04100 LATINA

Lavori di restauro e di risanamento conservativo
 della sede della C.C.I.A.A. di Latina in via Diaz, 3
"Stralcio primo piano"
PROGETTO ESECUTIVO

TAVOLA	EDILE
A 06	PROGETTO ARCHITETTONICO PIANTA PIANO INTERRATO quota -2.35 m SEZIONI C-C' e F-F' VISTA ASSONOMETRICA
SCALA 1:100	

TecnoService Camere
 INGEGNERIA E GLOBAL SERVICE PER LE CAMERE DI COMMERCIO ITALIANE
 Sede legale: Piazza Sallustiana, 21 - 00187 Roma
 C.F./P.I. 04786421000
 Capitale Sociale € 1.318.941,00
 Direzione Tecnica ed Amministrativa:
 Corso Regio Parco, 29 - 10152 Torino
 DIVISIONE TECNOCAMERE
 DIRETTORE TECNICO: Arch. Sandro Peritore

PROGETTISTA	Arch. Sandro Peritore
CAPO PROGETTO	Ing. Andrea Giaretto

CONSULENTI
 OPERE EDILI: Ing. Jessica Suanno
 IMPIANTI FLUIDOMECCANICI: Ing. Silvano Dalla Libera
 IMPIANTI ELETTRICI: Ing. Marco Bertocchi

REV.	PROTOCOLLO	DATA	DESCRIZIONE	REDATTO	VERIFICATO
0	41061_PE_58627	Aprile 2017	emissione	Suanno	Peritore
1	-	-	-	-	-
2	-	-	-	-	-