

LEGENDA

-  CONTROSOFFITTO IN CARTONGESSO
-  CONTROSOFFITTO IN FIBRA MINERALE ISPEZIONABILE
-  CONTROSOFFITTO FONOISOLANTE E FONOASSORBENTE ISPEZIONABILE

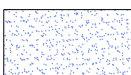

PIANO PRIMO QUOTA + 5.50 M

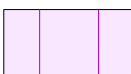
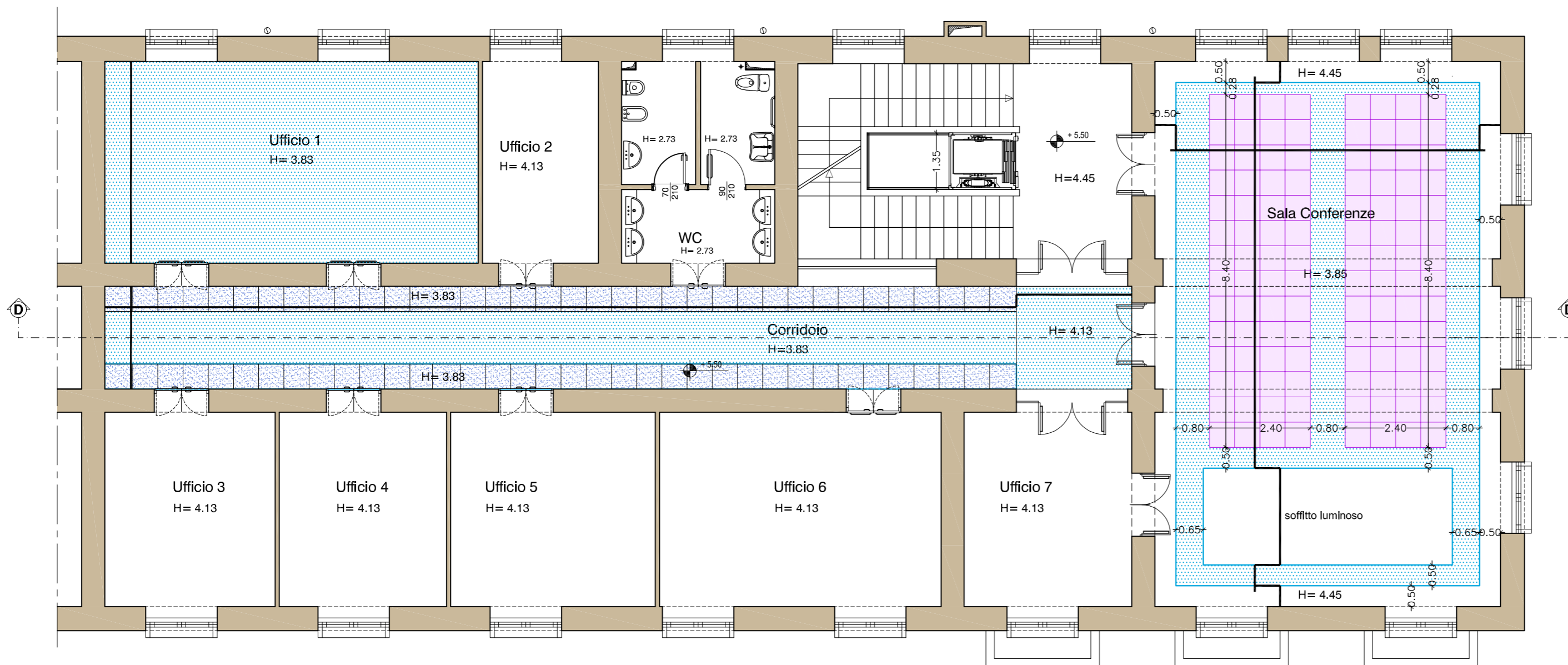
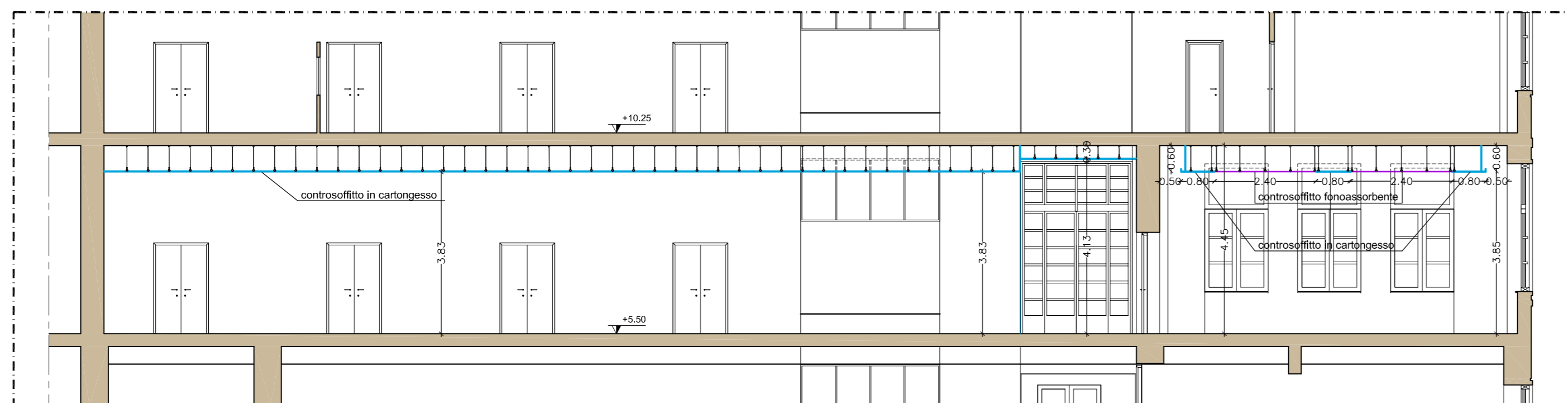

SEZIONE D-D'

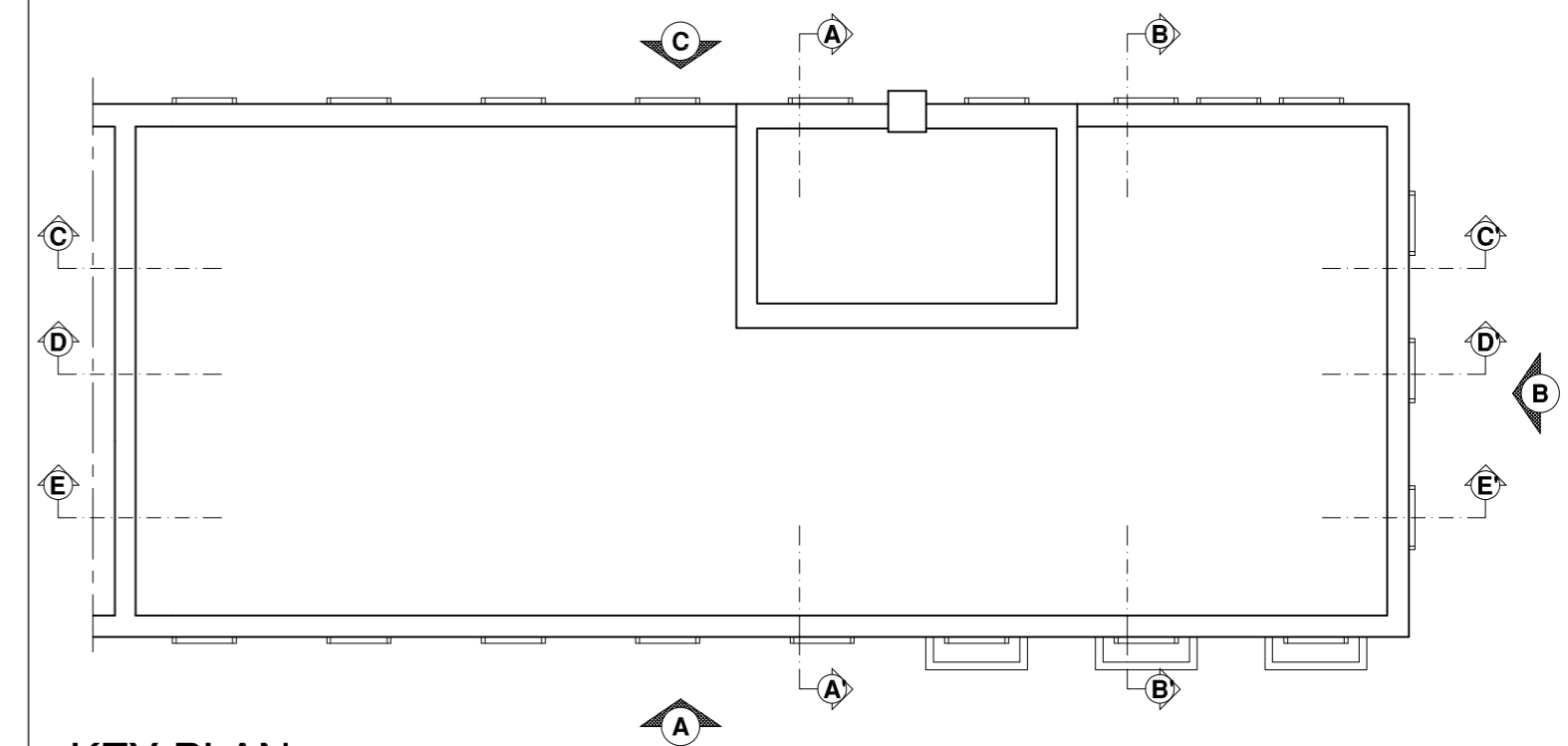

KEY-PLAN



Camera di Commercio
Latina

C.C.I.A.A. DI LATINA
Viale Umberto I, 80
04100 LATINA

RESPONSABILE DEL PROCEDIMENTO: Dr.ssa Sabina Alessia Balestrieri

Lavori di restauro e di risanamento conservativo
della sede della C.C.I.A.A. di Latina in via Diaz, 3

"Stralcio primo piano"

PROGETTO ESECUTIVO

TAVOLA

EDILE

A 05

CONTROFFITTI:
PIANTA PIANO PRIMO quota +5.50 m
SEZIONI C-C"

SCALA 1:100



TecnoService
Camere

INGEGNERIA E GLOBAL SERVICE PER
LE CAMERE DI COMMERCIO ITALIANE



Sede legale: Piazza Sallustio, 21 - 00187 Roma
C.F./P.I. 04786421000
Capitale Sociale € 1.318.941,00

Direzione Tecnica ed Amministrativa:
Corso Regio Parco, 29 - 10152 Torino

DIVISIONE TECNOCAMERE

DIRETTORE TECNICO: Arch. Sandro Peritore

PROGETTISTA Arch. Sandro Peritore

CAPO PROGETTO Ing. Andrea Giarretto

CONSULENTI

OPERE EDILI: Ing. Jessica Suanno
IMPIANTI FLUIDOMECCANICI: Ing. Silvano Dalla Libera
IMPIANTI ELETTRICI: Ing. Marco Bertocchi

REV.	PROTOCOLLO	DATA	DESCRIZIONE	REDATTO	VERIFICATO
0	41061_PE_58626	Aprile 2017	emissione	Suanno	Peritore
1	-	-	-	-	-
2	-	-	-	-	-