



PROSPETTO A



PROSPETTO B

PROSPETTO C

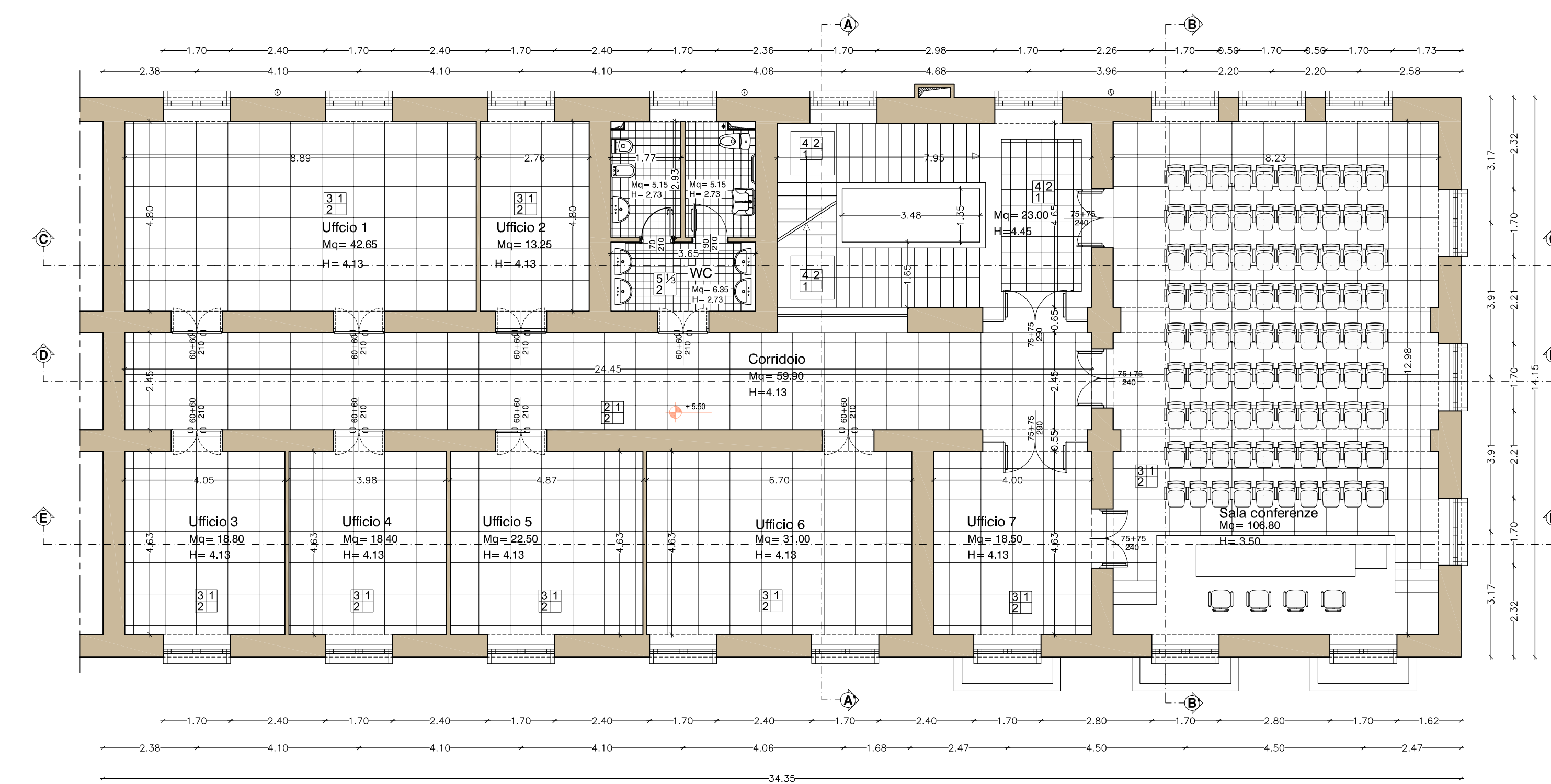

PIANTA PIANO PRIMO QUOTA + 5.50 m

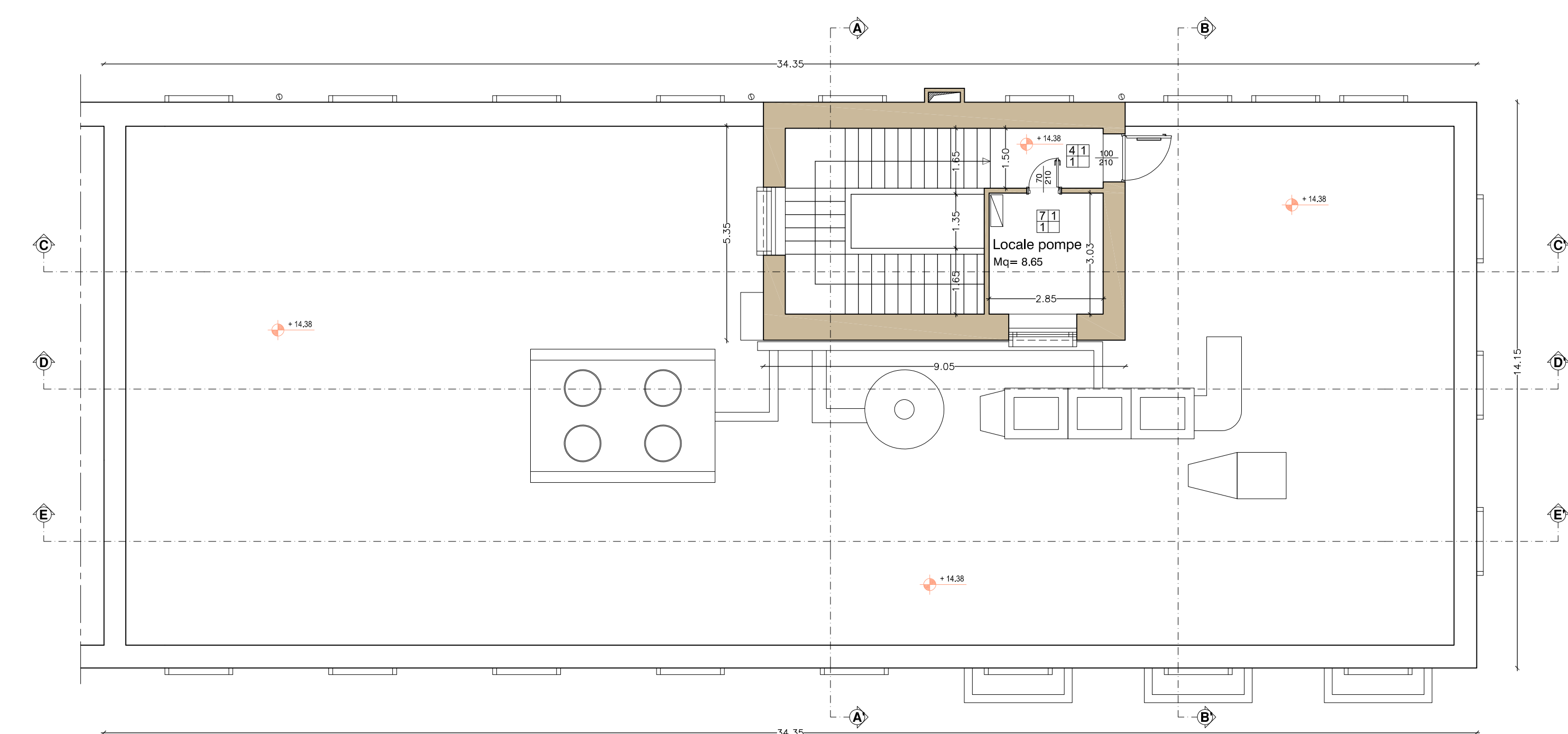

PIANTA PIANO COPERTURA QUOTA + 14.38 m

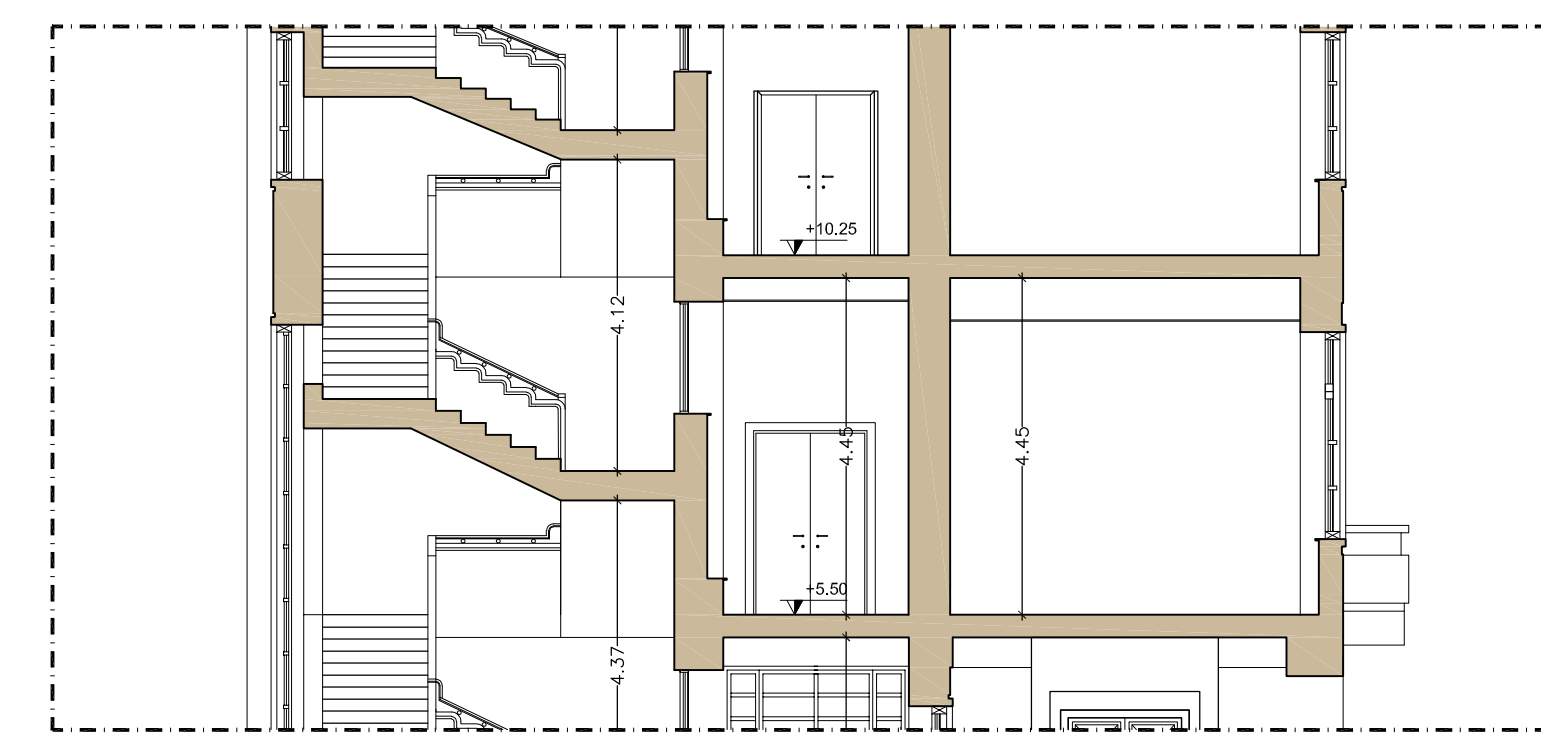

SEZIONE A-A'

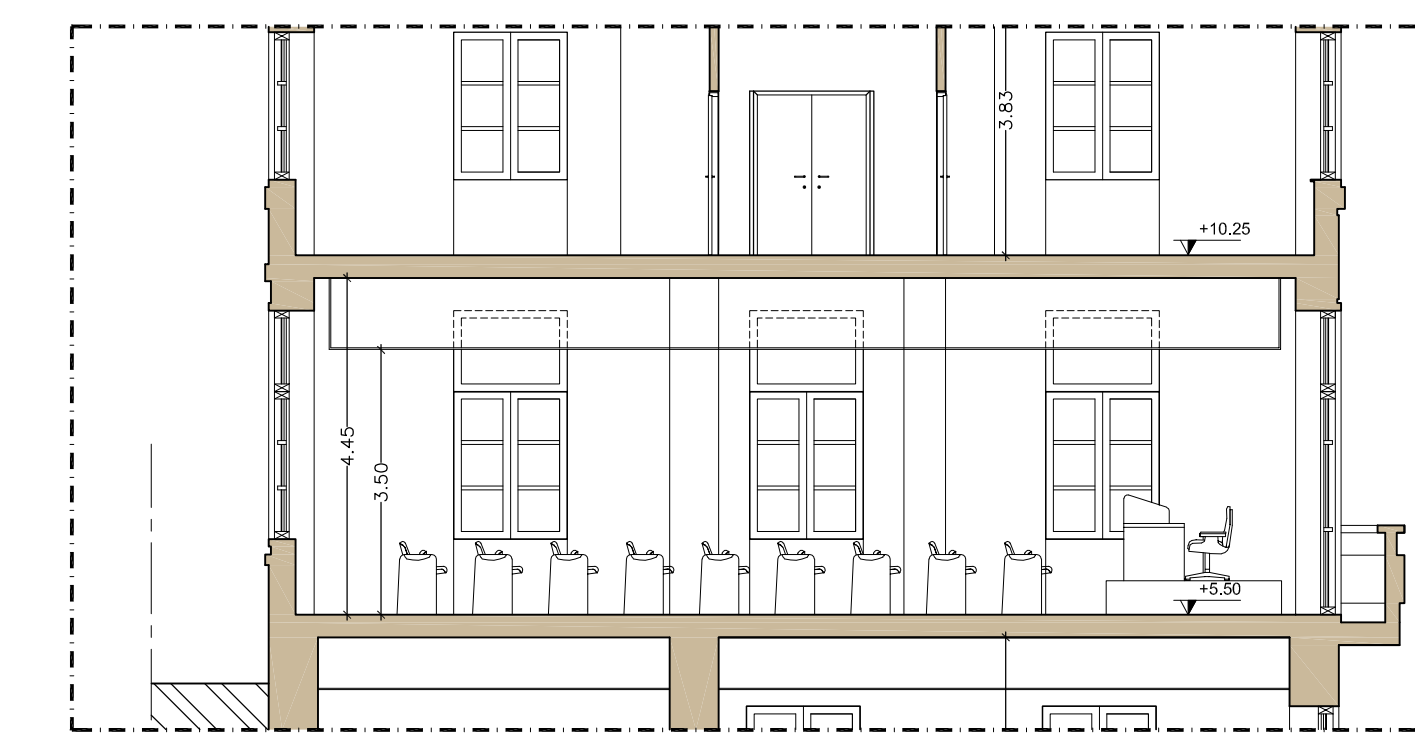

SEZIONE B-B'

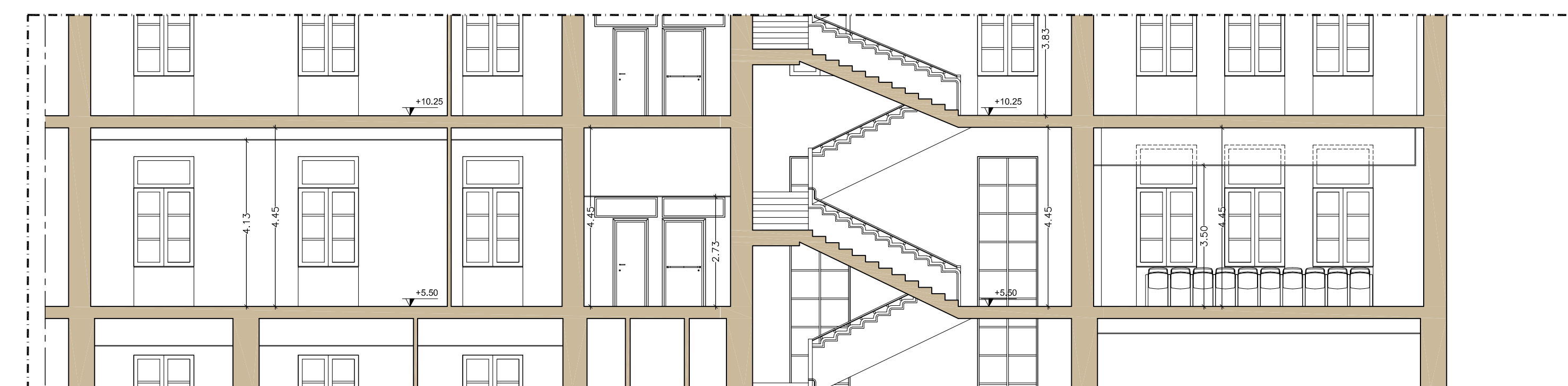

SEZIONE C-C'

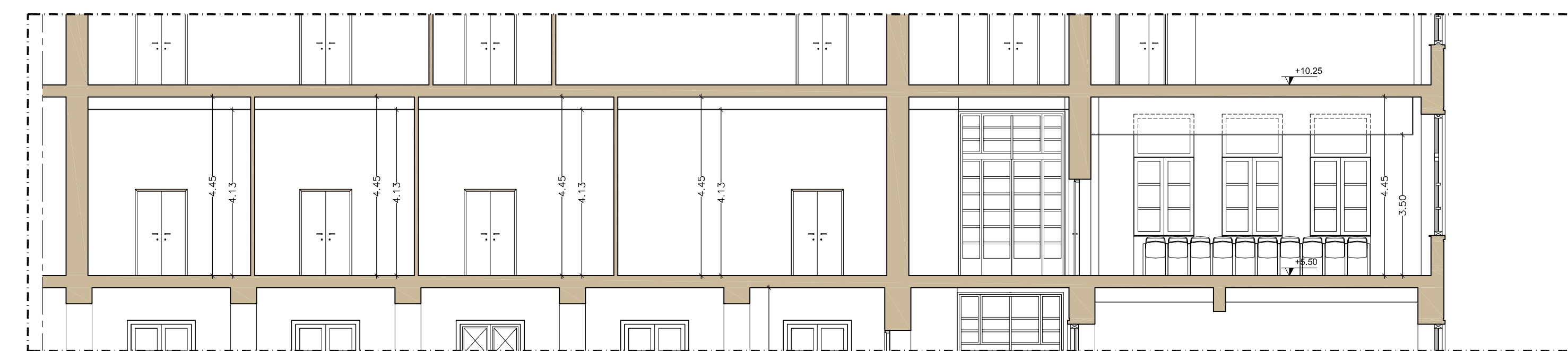

SEZIONE E-E'

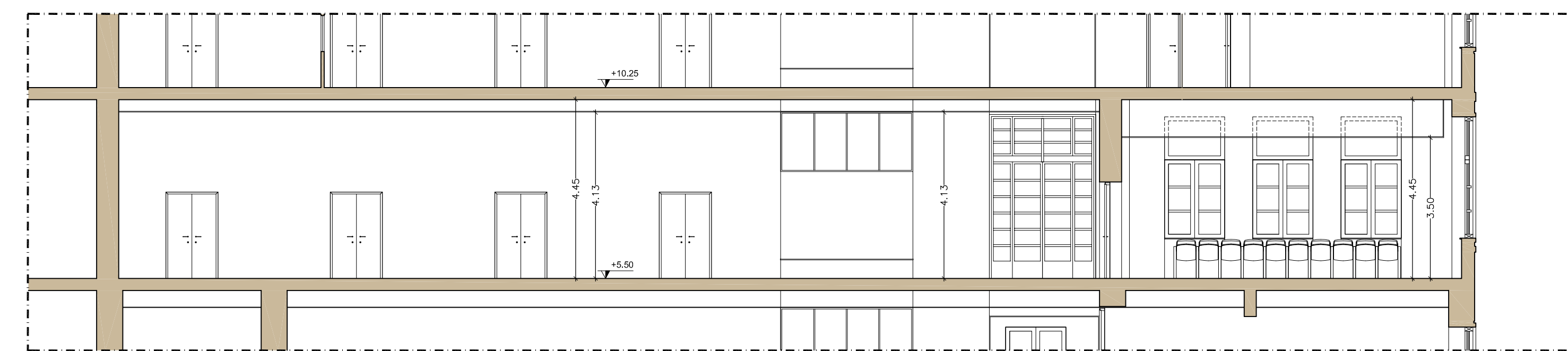

SEZIONE D-D'

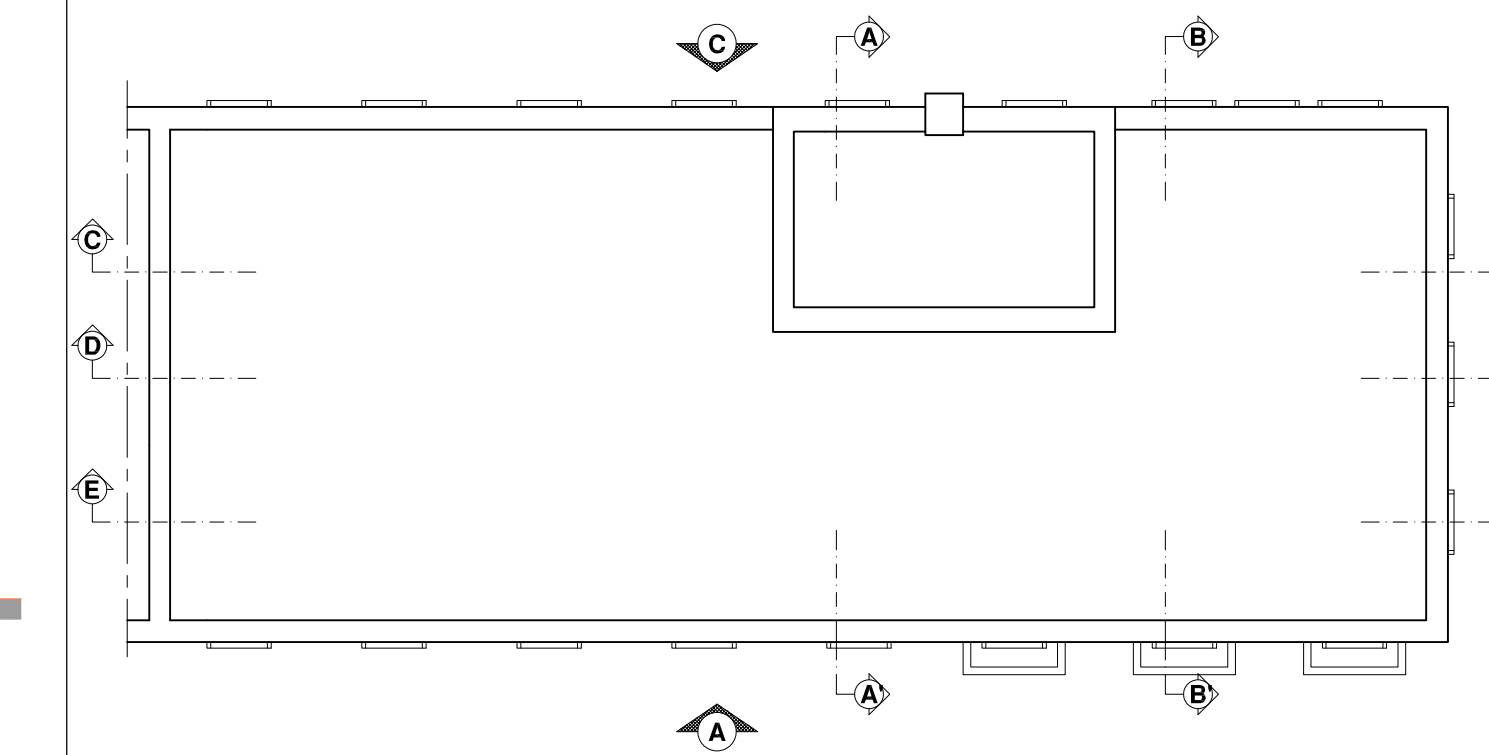

KEY-PLAN

LEGENDA

- FINITURA PAVIMENTI**
- 1 - Pavimento in cemento 30x15 con ricorsi in marmo di Carrara bianco
 - 2 - Pavimento in graniglia verde 60x60
 - 3 - Pavimento in graniglia rosso 60x60
 - 4 - Pavimento in marmette 40x40 di marmo di Carrara grigio con cornice in marmo di Carrara bianco
 - 5 - Pavimento in piastrelle di gres porcellanato
 - 6 - Pavimento in graniglia di cemento ed inerti 20x20
 - 7 - Pavimento in cotto
- FINITURA PARETI**
- 1 - Tinta lavabile
 - 2 - Rivestimento in marmo
 - 3 - Rivestimento in piastrelle monocottura 10x10
- SOFFITTO**
- 1 - Soffitto ad intonaco tinteggiato
 - 2 - Controsoffitto in cartongesso tinteggiato



Camera di Commercio
Latina

C.C.I.A.A. DI LATINA
Viale Umberto I. 60
04100 LATINA

RESPONSABILE DEL PROCEDIMENTO: Dr.ssa Sabina Alessia Balestrieri

Lavori di restauro e di risanamento conservativo
della sede della C.C.I.A.A. di Latina in via Diaz, 3

"Stralcio primo piano"
PROGETTO ESECUTIVO

TAVOLA
A 02

SCALA: 1:100

EDILE
RILIEVO METRICO E FINITURE:
PIANTA PIANO PRIMO quota +5.50 m
PIANTA PIANO COPERTURA quota +14.38 m
SEZIONI A-A', B-B', C-C', D-D', E-E'
PROSPETTO A, PROSPETTO B, PROSPETTO C



TecnoService
Camere



CSO

Sede legale: Piazza Sallustiana, 21 - 00187 Roma
C.F./P.I. 04786421000
Capitale Sociale € 1.318.941,00

Direzione Tecnica ed Amministrativa:
Corso Regio Parco, 29 - 10192 Torino

DIVISIONE TECNOCAMERE

DIRETTORE TECNICO: Arch. Sandro Peritore

PROGETTISTA Arch. Sandro Peritore

CAPO PROGETTO Ing. Andrea Giaretto

CONSULENTI
OPERE EDILI: Ing. Jessica Suanno
IMPIANTI FLUIDOMECCANICI: Ing. Silvano Dalla Libera
IMPIANTI ELETTRICI: Ing. Marco Bertocchi

REV.	PROTOCOLLO	DATA	DESCRIZIONE	REDATTO	VERIFICATO
0	41061_PE_58623	Aprile 2017	emissione	Suanno	Peritore
1	-	-	-	-	-
2	-	-	-	-	-