



Riservato alla Poste Italiane Spa

N. Protocollo

Data di presentazione

UNI

COGNOME

TAMMETTA

NOME

ROBERTO

CODICE FISCALE

Informativa sul trattamento dei dati personali ai sensi dell'art. 13 del D.Lgs. n. 196 del 30 giugno 2003 "Codice in materia di protezione dei dati personali"

Con questa informativa l'Agenzia delle Entrate spiega come utilizza i dati raccolti e quali sono i diritti riconosciuti al cittadino. Infatti, il d.lgs. n. 196 del 30 giugno 2003, "Codice in materia di protezione dei dati personali", prevede un sistema di garanzie a tutela dei trattamenti che vengono effettuati sui dati personali.

Finalità del trattamento	<p>I dati da Lei forniti con questo modello verranno trattati dall'Agenzia delle Entrate per le finalità di liquidazione, accertamento e riscossione delle imposte.</p> <p>Potranno essere comunicati a soggetti pubblici o privati secondo le disposizioni del Codice in materia di protezione dei dati personali (art. 19 del d.lgs. n. 196 del 2003). Potranno, inoltre, essere pubblicati con le modalità previste dal combinato disposto degli artt. 69 del D.P.R. n. 600 del 29 settembre 1973, così come modificato dalla legge n. 133 del 6 agosto 2008 e 66-bis del D.P.R. n. 433 del 26 ottobre 1972.</p> <p>I dati indicati nella presente dichiarazione possono essere trattati anche per l'applicazione dello strumento del c.d. redditemetro, compresi i dati relativi alla composizione del nucleo familiare. I dati trattati ai fini dell'applicazione del redditemetro non vengono comunicati a soggetti esterni e la loro titolarità spetta esclusivamente all'Agenzia delle Entrate. Sul sito dell'Agenzia delle Entrate è consultabile l'informativa completa sul trattamento dei dati personali in relazione al redditemetro.</p>
Conferimento dati	<p>I dati richiesti devono essere forniti obbligatoriamente al fine di potersi avvalere degli effetti delle disposizioni in materia di dichiarazione dei redditi. L'indicazione di dati non veritieri può far incorrere in sanzioni amministrative o, in alcuni casi, penali.</p> <p>L'indicazione del numero di telefono o cellulare, del fax e dell'indirizzo di posta elettronica è facoltativa e consente di ricevere gratuitamente dall'Agenzia delle Entrate informazioni e aggiornamenti su scadenze, novità, adempimenti e servizi offerti.</p> <p>L'effettuazione della scelta per la destinazione dell'otto per mille dell'Irpef è facoltativa e viene richiesta ai sensi dell'art. 47 della legge 20 maggio 1985 n. 222 e delle successive leggi di ratifica delle intese stipulate con le confessioni religiose.</p> <p>L'effettuazione della scelta per la destinazione del cinque per mille dell'Irpef è facoltativa e viene richiesta ai sensi dell'art. 1, comma 154 della legge 23 dicembre 2014 n. 190.</p> <p>L'effettuazione della scelta per la destinazione del due per mille a favore dei partiti politici è facoltativa e viene richiesta ai sensi dell'art. 12 del decreto legge 28 dicembre 2013, n. 149, convertito, con modificazioni, dall'art. 1 comma 1, della legge 21 febbraio 2014, n. 13.</p> <p>Tali scelte, secondo il d.lgs. n. 196 del 2003, comportano il conferimento di dati di natura "sensibile".</p> <p>Anche l'inserimento delle spese sanitarie tra gli oneri deducibili o per i quali è riconosciuta la detrazione d'imposta, è facoltativo e richiede il conferimento di dati sensibili.</p>
Modalità del trattamento	<p>I dati acquisiti attraverso il modello di dichiarazione verranno trattati con modalità prevalentemente informatizzate e con logiche pienamente rispondenti alle finalità da perseguire, anche mediante verifiche con altri dati in possesso dell'Agenzia delle Entrate o di altri soggetti, nel rispetto delle misure di sicurezza previste dal Codice in materia di protezione dei dati personali.</p> <p>Il modello può essere consegnato a soggetti intermediari individuati dalla legge (centri di assistenza fiscale, sostituti d'imposta, banche, agenzie postali, associazioni di categoria e professionisti) che tratteranno i dati esclusivamente per le finalità di trasmissione del modello all'Agenzia delle Entrate.</p>
Titolare del trattamento	<p>L'Agenzia delle Entrate e gli intermediari, quest'ultimi per la sola attività di trasmissione, secondo quanto previsto dal d.lgs. n. 196 del 2003, assumono la qualifica di "titolare del trattamento dei dati personali" quando i dati entrano nella loro disponibilità e sotto il loro diretto controllo.</p>
Responsabili del trattamento	<p>Il titolare del trattamento può avvalersi di soggetti nominati "Responsabili del trattamento". In particolare, l'Agenzia delle Entrate si avvale, come responsabile esterno del trattamento dei dati, della Sogei S.p.a., partner tecnologico cui è affidata la gestione del sistema informativo dell'Anagrafe Tributaria.</p> <p>Presso l'Agenzia delle Entrate è disponibile l'elenco completo dei responsabili.</p> <p>Gli intermediari, ove si avvalgano della facoltà di nominare dei responsabili, devono renderne noti i dati identificativi agli interessati.</p>
Diritti dell'interessato	<p>L'Fatte salve le modalità, già previste dalla normativa di settore, per le comunicazioni di variazione dati e per l'integrazione dei modelli di dichiarazione e/o comunicazione, l'interessato (art. 7 del d.lgs. n. 196 del 2003) può accedere ai propri dati personali per verificarne l'utilizzo o, eventualmente, per correggerli, aggiornarli nei limiti previsti dalla legge, ovvero per cancellarli od opporsi al loro trattamento, se trattati in violazione di legge.</p> <p>Tali diritti possono essere esercitati mediante richiesta rivolta a:</p> <p>Agenzia delle Entrate - Via Cristoforo Colombo 426 c/d - 00145 Roma.</p>
Consenso	<p>L'Agenzia delle Entrate, in quanto soggetto pubblico, non deve acquisire il consenso degli interessati per trattare i loro dati personali.</p> <p>Gli intermediari non devono acquisire il consenso degli interessati per il trattamento dei dati in quanto il trattamento è previsto dalla legge; mentre sono tenuti ad acquisire il consenso degli interessati sia per trattare i dati sensibili relativi a particolari oneri deducibili o per i quali è riconosciuta la detrazione d'imposta, alla scelta dell'otto per mille, del cinque per mille e del due per mille dell'Irpef, sia per poterli comunicare all'Agenzia delle Entrate, o ad altri intermediari.</p> <p>Tale consenso viene manifestato mediante la sottoscrizione della dichiarazione nonché la firma con la quale si effettua la scelta dell'otto per mille dell'Irpef, del cinque per mille e del due per mille dell'Irpef.</p> <p>La presente informativa viene data in generale per tutti i titolari del trattamento sopra indicati.</p>

SISTEMI S.P.A. - Via Magenta, 31 - 10093 COLLEGGNO (TO) - Conforme al Provvedimento del 30/01/2015 e successive modificazioni

TIPO DI DICHIARAZIONE	<input checked="" type="checkbox"/> <input type="checkbox"/> <input type="checkbox"/> <input type="checkbox"/> <input type="checkbox"/> <input type="checkbox"/> <input type="checkbox"/> <input type="checkbox"/> <input type="checkbox"/> <input type="checkbox"/> <input type="checkbox"/> <input type="checkbox"/> <input type="checkbox"/>												
DATI DEL CONTRIBUENTE	Comune (città o vilaggio di riferimento): FONDI <input type="checkbox"/> <input type="checkbox"/> <input type="checkbox"/> <input type="checkbox"/> <input type="checkbox"/> <input type="checkbox"/> <input type="checkbox"/> <input type="checkbox"/> <input type="checkbox"/> <input type="checkbox"/> <input type="checkbox"/> <input type="checkbox"/> <input type="checkbox"/> Prov. (sigla): LT Data di nascita: giorno 12 mese 03 anno 1967 Sesso: <input checked="" type="checkbox"/> <input type="checkbox"/> Indirizzo (via/corriere): _____												
RESIDENZA ANAGRAFICA	Da compilare solo se variata dal 1/1/2014 alla data di presentazione della dichiarazione Indirizzo: _____ Data di variazione: giorno _____ mese _____ anno _____ Dato di nascita: giorno _____ mese _____ anno _____												
TELEFONO E INDIRIZZO DI POSTA ELETTRONICA	Telefono prefisso _____ numero _____ Cellulare _____ Indirizzo e-mail _____												
DOMICILIO FISCALE AL 01/01/2014	Comune: FONDI Prov. (sigla): LT Codice comune: D662												
DOMICILIO FISCALE AL 01/01/2015	Comune: LATINA Prov. (sigla): LT Codice comune: E472												
RESIDENTE ALL'ESTERO DA COMPILARE SE RESIDENTE ALL'ESTERO NEL 2014	Stato federato/provincia/contea: _____ Località di residenza: _____ Nazionalità: <input type="checkbox"/> Estero <input checked="" type="checkbox"/> Italiana												
RISERVATO A CHI PRESENTA LA DICHIARAZIONE PER ALTRI	Nome e cognome: _____ Data di nascita: giorno _____ mese _____ anno _____												
EREDE, CURATORE FALLIMENTARE o DELL'EREDITÀ, ecc. (vedere Istruzioni)	Nome e cognome: _____ Data di nascita: giorno _____ mese _____ anno _____												
CANONE RAI IMPRESE	<input type="checkbox"/> (loggia, apparecchi, Riservato ai beni che esercitano attività d'impresa)												
IMPEGNO ALLA PRESENTAZIONE TELEMATICA	Codice fiscale dell'intermediario: _____ Modalità che ho preferito per la dichiarazione: <input checked="" type="checkbox"/> Ricezione elettronica <input type="checkbox"/> Ricezione cartacea Data dell'impegno: giorno 14 mese 07 anno 2015 Firma dell'intermediario: GIORDANI RINALDO												
VISTO DI CONFORMITÀ	Visto di conformità al modello organico dell'art. 35 del D. Lgs. n. 241/1997 relativo alla disciplina IVA: <input type="checkbox"/> Codice fiscale del responsabile C.A.F.: _____ Codice fiscale del C.A.F.: _____ Codice fiscale del professionista: _____ Firma del responsabile del C.A.F. o del professionista: _____												
CERTIFICAZIONE TRIBUTARIA	Codice fiscale del professionista: _____ Codice fiscale e partita IVA del soggetto diverso dal professionista che ha redatto la dichiarazione e inviato lo scrittore contabile: _____ Firma del professionista: _____												

(*) Da compilare per i soli modelli predisposti su fogli singoli, ovvero su moduli meccanografici a striscia continua.

CODICE FISCALE

REDDITI
Familiari a carico
QUADRO RA - Redditi dei terreni

Mod. N.

1

FAMILIARI A CARICO

- BARRARE LA CASELLA:
 C = CONIUGE
 FI = PRIMO FIGLIO
 F = FIGLIO
 A = ALTRO FAMILIARE
 D = FIGLIO CON DISABILITÀ

1	2	3	4	5	6	7	8	9	10
X									
X						12			50
F	A		D						
F	A		D						
F	A		D						
F	A		D						

QUADRO A
REDDITI DEI TERRENI

Esclusi i terreni all'estero da includere nel Quadro RI

I redditi dominicale (col. 1) e agrario (col. 3) vanno indicati senza operare la rivalutazione

RA1	1	2	3	4	5	6	7	8	9	10
	,00		,00			,00				
RA2	,00		,00			,00				
RA3	,00		,00			,00				
RA4	,00		,00			,00				
RA5	,00		,00			,00				
RA6	,00		,00			,00				
RA7	,00		,00			,00				
RA8	,00		,00			,00				
RA9	,00		,00			,00				
RA10	,00		,00			,00				
RA11	,00		,00			,00				
RA12	,00		,00			,00				
RA13	,00		,00			,00				
RA14	,00		,00			,00				
RA15	,00		,00			,00				
RA16	,00		,00			,00				
RA17	,00		,00			,00				
RA18	,00		,00			,00				
RA19	,00		,00			,00				
RA20	,00		,00			,00				
RA21	,00		,00			,00				
RA22	,00		,00			,00				
RA23	TOTALE									
						,00				,00

[*] Barrare la casella se si tratta dello stesso terreno o della stessa unità immobiliare del rigo precedente.

Sezione III B

Dati catastali identificativi degli immobili e altri dati per fruire della detrazione del 36% o del 50% o del 65%

RP51	1	2	3	4	5	6	7	8
RP52	1	2	3	4	5	6	7	8

Altri dati

RP53	1	2	3	4	5	6	7	8	9
------	---	---	---	---	---	---	---	---	---

Sezione III C

Spese arredate immobili ristrutturati (detraz. 36%)

RP57	1	2	3	4	5	6	7	8	9
------	---	---	---	---	---	---	---	---	---

Sezione IV

Spese per interventi finalizzati al risparmio energetico (detrazione d'imposta del 55% o 65%)

RP61	1	2	3	4	5	6	7	8	9	10
RP62										
RP63										
RP64										
RP65	TOTALE RATE - DETRAZIONE 55%									
RP66	TOTALE RATE - DETRAZIONE 65%									

Sezione V

Detrazioni per inquilini con contratto di locazione

RP71	1	2	3
RP72	1	2	
RP73			

Sezione VI

Altre detrazioni

RP80	1	2	3	4	5	6
RP81						
RP83	1	2				

SISTEMI S.P.A. - Via Magenta, 31 - 10093 COLLEGGNO (TO) - Conferme al Provvedimento del 30/01/2015 e successive modificazioni

CODICE FISCALE

REDDITI

QUADRO RN - Determinazione dell'IRPEF

QUADRO RV - Addizionale regionale e comunale all'IRPEF

QUADRO CS - Contributo di solidarietà

QUADRO RN
IRPEF

RN1	REDDITO COMPLESSIVO	32.988,00							26.388,00
RN2	Deduzione per abitazione principale								0,00
RN3	Credito deducibile								0,00
RN4	REDDITO IMPOSTABILE (indicare zero se l'abitazione è soggetta)								26.388,00
RN5	IMPOSTA LORDA								6.525,00
RN6	Detrazioni per familiari a carico	0,00	310,00	0,00	0,00	0,00	0,00	0,00	0,00
RN7	Detrazioni lavoro	797,00	0,00	0,00	0,00	0,00	0,00	0,00	0,00
RN8	TOTALE DETRAZIONI PER CARICHI DI FAMIGLIA E LAVORO								1.107,00
RN12	Detrazioni con contributo di solidarietà (art. 13, comma 1, lett. a) del D.Lgs. n. 46 del 28.2.1997)	0,00	0,00	0,00	0,00	0,00	0,00	0,00	0,00
RN13	Detrazione con contributo di solidarietà (art. 13, comma 1, lett. b) del D.Lgs. n. 46 del 28.2.1997)	0,00	0,00	0,00	0,00	0,00	0,00	0,00	0,00
RN14	Detrazione spese (art. 10, comma 1, lett. a) del D.Lgs. n. 46 del 28.2.1997)	0,00	0,00	0,00	0,00	0,00	0,00	0,00	0,00
RN15	Detrazione spese (art. 10, comma 1, lett. b) del D.Lgs. n. 46 del 28.2.1997)	0,00	0,00	0,00	0,00	0,00	0,00	0,00	0,00
RN16	Detrazione oneri (art. 10, comma 1, lett. c) del D.Lgs. n. 46 del 28.2.1997)	0,00	0,00	0,00	0,00	0,00	0,00	0,00	0,00
RN17	Detrazione oneri (art. 10, comma 1, lett. d) del D.Lgs. n. 46 del 28.2.1997)	0,00	0,00	0,00	0,00	0,00	0,00	0,00	0,00
RN20	Rendite detrazioni precedenti periodo	0,00	0,00	0,00	0,00	0,00	0,00	0,00	0,00
RN21	Detrazione investimenti start-up (art. 10, comma 1, lett. e) del D.Lgs. n. 46 del 28.2.1997)	0,00	0,00	0,00	0,00	0,00	0,00	0,00	0,00
RN22	TOTALE DETRAZIONI D'IMPOSTA								1.120,00
RN23	Detrazione spese sanitarie per determinate patologie								0,00
RN24	Crediti d'imposta che esonerano, riducono o riducono l'imposta (art. 10, comma 1, lett. f) del D.Lgs. n. 46 del 28.2.1997)	0,00	0,00	0,00	0,00	0,00	0,00	0,00	0,00
RN25	TOTALE A TRE DETRAZIONI E CREDITI D'IMPOSTA (Somma degli importi RN23 e RN24)								0,00
RN26	IMPOSTA NETTA (RN5 - RN22 - RN25 - RN26 - indicare zero se l'abitazione è soggetta)								5.405,00
RN27	Credito d'imposta per abitazione principale - Spese Abitativo								0,00
RN28	Credito d'imposta per abitazione principale - Spese Abitativo								0,00
RN29	Crediti d'imposta per redditi prodotti all'estero								0,00
RN30	Credito d'imposta per erogazioni culturali	0,00	0,00	0,00	0,00	0,00	0,00	0,00	0,00
RN31	Credito residuo per detrazioni incapienti								0,00
RN32	Credito d'imposta - Fondi comuni	0,00	0,00	0,00	0,00	0,00	0,00	0,00	0,00
RN33	RENDITE TOTALI	0,00	0,00	0,00	0,00	0,00	0,00	0,00	404,00
RN34	DIFFERENZA (A) (le due imposte A, leggere e indicare l'imposta prevalente del secondo anno)								5.001,00
RN35	Credito d'imposta per la ripresa e il lavoro autonomo								0,00
RN36	ECEDENZA D'IMPOSTA RISULTANTE DALLA PRECEDENTE DICHIARAZIONE								0,00
RN37	ECEDENZA D'IMPOSTA RISULTANTE DALLA PRECEDENTE DICHIARAZIONE COMPENSATA NEL MOD. 724								0,00
RN38	ACCONTI	0,00	0,00	0,00	0,00	0,00	0,00	0,00	0,00
RN39	Risultato da bonus	0,00	0,00	0,00	0,00	0,00	0,00	0,00	0,00
RN40	Detrazioni e crediti recupero detrazioni	0,00	0,00	0,00	0,00	0,00	0,00	0,00	0,00
RN41	Importi imbrocchi del sostituto per detrazioni incapienti	0,00	0,00	0,00	0,00	0,00	0,00	0,00	0,00
RN42	Importi imbrocchi risultanti dal Mod. 730/2015	0,00	0,00	0,00	0,00	0,00	0,00	0,00	0,00
RN43	BONUS IRPEF	0,00	0,00	0,00	0,00	0,00	0,00	0,00	640,00

SISTEMI S.P.A. - Via Magenta, 31 - 10093 COLLEGGNO (TO) - Conforme al Provvedimento del 30/01/2015 e successive modificazioni

Determinazione dell'imposta	RN45 IMPOSTA A DEBITO	di cui abilitata in credito (Quadro F2)		1	00	2	5.641,00											
	RN46 IMPOSTA A CREDITO						0,00											
Residui detrazioni, crediti d'imposta e deduzioni	RN22	1	00	RN22 col 2	2	00	RN24 col 3	3	00	RN24 col 4	4	00						
	RN47	RN24 col 4	5	00	RN28	6	00	RN20 col 2	7	00	RN21 col 2	8	00					
	RP26	col 5	9	00	RN30	10	00											
Residuo deduzioni Start-up	RN48			Residuo anno 2013		00	Residuo anno 2014			2	00							
Altri dati	RN50	Abilitazione paleocongiunta IIRPEF	00	Fondazioni immobiliari	2	105,00	di cui immobili in affitto	3	00									
Acconto 2015	RN61	Ricevuto reddito	X	Reddito complessivo	2	26.393,00	Imposta netta	3	5.406,00	Differenza	4	5.002,00						
	RN62	Acconto dovuto		Primo acconto	1	2.001,00	Secondo o unico acconto	2	3.001,00									
QUADRO RV ADDIZIONALE REGIONALE E COMUNALE ALL'IRPEF	RV1	REDDITO IMPONIBILE										26.388,00						
	RV2	ADDIZIONALE REGIONALE ALL'IRPEF DOVUTA		Con particolari addizionali regionali								457,00						
Sezione I Addizionale regionale all'IRPEF	RV3	ADDIZIONALE REGIONALE ALL'IRPEF TRATTENUTA O VERSATA										166,00						
	RV4	ECCEDENZA DI ADDIZIONALE REGIONALE ALL'IRPEF RISULTANTE DALLA PRECEDENTE DICHIARAZIONE (Art. 4, lett. UNICA 27/24)										0,00						
	RV5	ECCEDENZA DI ADDIZIONALE REGIONALE ALL'IRPEF RISULTANTE DALLA PRECEDENTE DICHIARAZIONE COMPENSATA NEL MOD. 724										0,00						
	RV6	Addizionale regionale IIRPEF da trattare o da imputare (art. 4, lett. UNICA 27/24) risultante dal Mod. 730/2015		trattata o imputata	2	00	compensata con Mod. 724	3	00	Rimborso del credito		00						
	RV7	ADDIZIONALE REGIONALE ALL'IRPEF A DEBITO										291,00						
	RV8	ADDIZIONALE REGIONALE ALL'IRPEF A CREDITO										0,00						
Sezione II-A Addizionale comunale all'IRPEF	RV9	ALIQUOTA DELL'ADDIZIONALE COMUNALE DELIBERATA DAL COMUNE					Aliquota per scaglioni	1				2	0,600					
	RV10	ADDIZIONALE COMUNALE ALL'IRPEF DOVUTA					Agevolazioni	1				2	158,00					
	RV11	ADDIZIONALE COMUNALE ALL'IRPEF TRATTENUTA O VERSATA																
		RC 4/1	1	57,00	2014	2	00	124	3	21,00								
		altra ritenute	4	00	IRPEF col 5	5	00			6		78,00						
	RV12	ECCEDENZA DI ADDIZIONALE COMUNALE ALL'IRPEF RISULTANTE DALLA PRECEDENTE DICHIARAZIONE (Art. 4, lett. UNICA 27/24)										0,00						
	RV13	ECCEDENZA DI ADDIZIONALE COMUNALE ALL'IRPEF RISULTANTE DALLA PRECEDENTE DICHIARAZIONE COMPENSATA NEL MOD. 724										0,00						
	RV14	Addizionale comunale IIRPEF da trattare o da imputare (art. 4, lett. UNICA 27/24) risultante dal Mod. 730/2015		trattata o imputata	2	00	compensata con Mod. 724	3	00	Rimborso del credito		00						
	RV15	ADDIZIONALE COMUNALE ALL'IRPEF A DEBITO										80,00						
	RV16	ADDIZIONALE COMUNALE ALL'IRPEF A CREDITO										0,00						
Sezione II-B Acconto addizionale comunale all'IRPEF 2015	RV17	Acconto addizionale regionale	1	26.393,00	3	4	0,800	5	63,00	6	0,00	7	0,00	8	63,00			
QUADRO CS CONTRIBUTIVO DI SOLIDARIETA	CS1	Base imponibile contributo di solidarietà		Reddito complessivo (IIRPEF col 5)	1	00	Contributo dovuto (IIRPEF col 2)	2	00	Reddito complessivo netto (IIRPEF col 2)	3	00	Contributo di solidarietà (IIRPEF col 1)	4	00	Base imponibile contributo di solidarietà	5	00
	CS2	Determinazione contributo di solidarietà					Contributo dovuto (IIRPEF col 2)	1	00	Contributo di solidarietà (IIRPEF col 1)	2	00	Contributo di solidarietà (IIRPEF col 1)	3	00	Contributo di solidarietà (IIRPEF col 1)	4	00

SISTEMI S.P.A. - Via Magenta, 31 - 10083 COLLEGGNO (TO) - Conforme al Provvedimento del 30/01/2015 e successive modificazioni

CODICE FISCALE

REDDITI

QUADRO RH

Redditi di partecipazione
 in società di persone ed assimilate

Mod. N.

1

SISTEMI S.P.A. - Via Magenta, 31 - 10063 COLLEGNO (TO) - Conforme al Provvedimento del 30/01/2015 e successive modificazioni

Sezione I
 Dati della società,
 associazione,
 impresa familiare,
 azienda coniugale o
 GEIE

1	2	3	4	5	6	7
RH1	1	27,700 %	15.222,00			
8	9	10	11	12	13	
	,00	,00	,00	,00	,00	,00
RH2	1	50,000 %	1.550,00			
8	9	10	11	12	13	
	,00	,00	,00	,00	,00	,00
RH3		%	,00			
8	9	10	11	12	13	
	,00	,00	,00	,00	,00	,00
RH4		%	,00			
8	9	10	11	12	13	
	,00	,00	,00	,00	,00	,00

Sezione II
 Dati della società
 partecipata in regime
 di trasparenza

1	3	4	5
RH5	%	,00	
8	9	10	11
	,00	,00	,00
13	14		
	,00	,00	
RH6	%	,00	
8	9	10	11
	,00	,00	,00
13	14		
	,00	,00	

Sezione III
 Determinazione
 del reddito

Dati comuni
 alla sez. I ed alla sez. II

RH7	1	2
	,00	16.772,00
RH8		
	,00	,00
RH9	2	
	,00	16.772,00
RH10		
	,00	,00
RH11		
	,00	16.772,00
RH12		
	,00	,00
RH13		
	,00	,00
RH14	2	
	,00	16.772,00
RH15		
	,00	,00
RH16		
	,00	,00
RH17		
	,00	,00
RH18	2	
	,00	,00

Sezione IV
 Riepilogo

RH19	2	
	,00	,00
RH20	2	
	,00	,00
RH21		
	,00	,00
RH22		
	,00	,00
RH23		
	,00	,00
RH24		
	,00	,00

CODICE FISCALE

REDDITI
QUADRO RR

Contributi previdenziali

Mod. N.

1

SISTEMI S.P.A. - Via Magenta, 31 - 10093 COLLEGGNO (TO) - Conforme al Provvedimento del 30/01/2015 e successive modificazioni

Sezione I

Contributi previdenziali dovuti da artigiani e commercianti (INPS)

CODICE AZIENDA INPS		Albo dei partecipi		Quota di partecipazione	
[REDACTED]		[REDACTED]		3.154	
DATI GENERALI DELLA SINGOLA POSIZIONE CONTRIBUTIVA					
Codice fiscale		Codice INPS		Rendita (posizione contributiva)	
[REDACTED]		[REDACTED]		18.376,00	
CONTRIBUTO SU REDDITO MINIMALE					
Reddito imponibile		Contributo INPS		Contributo INPS (escluso il contributo di solidarietà)	
10 15.516,00		11 3.459,00		12 7,00	
13		14 3.466,00		15	
CONTRIBUTO DEL REDDITO CHE ECCEDE IL MINIMALE					
Reddito eccedente il minimale		Contributo INPS		Contributo INPS (escluso il contributo di solidarietà)	
22 2.860,00		23 637,00		24	
25		26		27	
28 637,00		29		30	
31		32		33	
34		35		36	
37		38		39	
40		41		42	
43		44		45	
46		47		48	
49		50		51	
52		53		54	
55		56		57	
58		59		60	
61		62		63	
64		65		66	
67		68		69	
70		71		72	
73		74		75	
76		77		78	
79		80		81	
82		83		84	
85		86		87	
88		89		90	
91		92		93	
94		95		96	
97		98		99	
100		101		102	
103		104		105	
106		107		108	
109		110		111	
112		113		114	
115		116		117	
118		119		120	
121		122		123	
124		125		126	
127		128		129	
130		131		132	
133		134		135	
136		137		138	
139		140		141	
142		143		144	
145		146		147	
148		149		150	
151		152		153	
154		155		156	
157		158		159	
160		161		162	
163		164		165	
166		167		168	
169		170		171	
172		173		174	
175		176		177	
178		179		180	
181		182		183	
184		185		186	
187		188		189	
190		191		192	
193		194		195	
196		197		198	
199		200		201	
202		203		204	
205		206		207	
208		209		210	
211		212		213	
214		215		216	
217		218		219	
220		221		222	
223		224		225	
226		227		228	
229		230		231	
232		233		234	
235		236		237	
238		239		240	
241		242		243	
244		245		246	
247		248		249	
250		251		252	
253		254		255	
256		257		258	
259		260		261	
262		263		264	
265		266		267	
268		269		270	
271		272		273	
274		275		276	
277		278		279	
280		281		282	
283		284		285	
286		287		288	
289		290		291	
292		293		294	
295		296		297	
298		299		300	
301		302		303	
304		305		306	
307		308		309	
310		311		312	
313		314		315	
316		317		318	
319		320		321	
322		323		324	
325		326		327	
328		329		330	
331		332		333	
334		335		336	
337		338		339	
340		341		342	
343		344		345	
346		347		348	
349		350		351	
352		353		354	
355		356		357	
358		359		360	
361		362		363	
364		365		366	
367		368		369	
370		371		372	
373		374		375	
376		377		378	
379		380		381	
382		383		384	
385		386		387	
388		389		390	
391		392		393	
394		395		396	
397		398		399	
400		401		402	
403		404		405	
406		407		408	
409		410		411	
412		413		414	
415		416		417	
418		419		420	
421		422		423	
424		425		426	
427		428		429	
430		431		432	
433		434		435	
436		437		438	
439		440		441	
442		443		444	
445		446		447	
448		449		450	
451		452		453	
454		455		456	
457		458		459	
460		461		462	
463		464		465	
466		467		468	
469		470		471	
472		473		474	
475		476		477	
478		479		480	
481		482		483	
484		485		486	
487		488		489	
490		491		492	
493		494		495	
496		497		498	
499		500		501	
502		503		504	
505		506		507	
508		509		510	
511		512		513	
514		515		516	
517		518		519	
520		521		522	
523		524		525	
526		527		528	
529		530		531	
532		533		534	
535		536		537	
538		539		540	
541		542		543	
544		545		546	
547		548		549	
550		551		552	
553		554		555	
556		557		558	
559		560		561	
562		563		564	
565		566		567	
568		569		570	
571		572		573	
574		575		576	
577		578		579	
580		581		582	
583		584		585	
586		587		588	
589		590		591	
592		593		594	
595		596		597	
598		599		600	
601		602		603	
604		605		606	
607		608		609	
610		611		612	
613		614		615	
616		617		618	
619		620		621	
622		623		624	
625		626		627	
628		629		630	
631		632		633	
634		635		636	
637		638		639	
640		641		642	
643		644		645	
646		647		648	
649		650		651	
652		653		654	
655		656		657	
658		659		660	
661		662		663	
664		665		666	
667		668		669	
670		671		672	
673		674		675	
676		677		678	
679		680		681	
682		683		684	
685		686		687	
688		689		690	
691		692		693	
694		695		696	
697		698		699	
700		701		702	
703		704		705	
706		707		708	
709		710		711	
712		713		714	
715		716		717	
718		719		720	
721		722		723	
724		725		726	
727		728		729	
730		731		732	
733		734		735	
736		737		738	
739		740		741	
742		743		744	
745		746		747	
748		749		750	
751		752		753	
754		755		756	
757		758		759	
760		761		762	
763		764		765	
766		767		768	
769		770		771	
772		773		774	
775		776		777	
778		779		780	
781		782		783	
784		785		786	
787		788		789	
790		791		792	
793		794		795	
796		797		798	
799		800		801	
802		803		804	
805		806		807	
808		809		810	
811		812		813	
814					

REDDITI
QUADRO RS
 Prospetti comuni ai quadri
 RA, RD, RE, RF, RG, RH, LM e prospetti vari

Mod. N. **1**

SISTEMI S.P.A. - Via Magenta, 31 - 10093 COLLEGNO (TO) - Conforme al Provvedimento del 30/01/2015 e successive modificazioni

	RS1	Quota di riferimento		1	RH					
Plusvalenze e sopravvenienze attive	RS2	Importo complessivo autorizzato ai sensi dell'art. 80, comma 4					2		.00	
	RS3	Quota costante degli imponibili ex art. 80, comma 4		1			2		.00	
	RS4	Importo complessivo autorizzato ai sensi dell'art. 80, comma 3 dell'art. 11 del Tuir							.00	
	RS5	Quota costante dell'imponibile ex art. 80, comma 3							.00	
									.00	
Imputazione del reddito dell'impresa familiare		24,5 %					2		%	
	RS6	Costo di gestione		3	Costo di gestione del 21 %		4	Costo di gestione del 21 %		
				.00			.00		.00	
			Costo dell'impresa familiare		5	Quota imputabile		6	ACE	
				.00			.00		.00	
								2		%
		RS7			3			4		
			.00			.00		.00	.00	
Perdite pregresse non compensate nell'anno ex contribuenti minimi e fuoriusciti dal regime di vantaggio		Esercizio 2009		1	Esercizio 2010		2	Esercizio 2011		
			.00			.00			.00	
		Esercizio 2012		3	Esercizio 2013		4	Esercizio 2014		
			.00			.00			.00	
	RS8	Lavoro autonomo			Perdite riportabili senza limiti di tempo		6			
				.00					.00	
		Esercizio 2009		1	Esercizio 2010		2	Esercizio 2011		
			.00			.00			.00	
		Esercizio 2012		3	Esercizio 2013		4	Esercizio 2014		
			.00			.00			.00	
Perdite di lavoro autonomo (art. 36 c. 27, DL 223/2006) non compensate nell'anno	RS9	Impreso			Perdite riportabili senza limiti di tempo		6			
			.00						.00	
Perdite d'impresa non compensate nell'anno	RS10	PERDITE RIPORTABILI SENZA LIMITI DI TEMPO								
			.00						.00	
Prospetto del reddito imponibile imputato per trasparenza ex art. 116 del Tuir e dei dati per la relativa rideterminazione	RS11	Codice fiscale della società trasparente								
	RS12	Importo del reddito imputato dalla società trasparente								
	RS13	PERDITE RIPORTABILI SENZA LIMITI DI TEMPO					2			
				.00					.00	
	RS14	Svolto nei confronti		1	Minimo imputato		2	Rideterminazione finale		
			.00			.00		.00		
		Importo imputato		3	Importo imputato		4			
			.00			.00		.00		
RS15	Valori imputabili		1	Valori non imputabili		2	Valori non imputabili			
			.00			.00		.00		
RS16	Altri elementi dell'impresa		3	Valori non imputabili		4	Valori non imputabili			
			.00			.00		.00		
RS17	Fondi di accantonamento		5	Rideterminazione finale		6				
			.00			.00		.00		
RS18	Rideterminazione finale									
			.00			.00		.00		
RS19	Rideterminazione finale									
			.00			.00		.00		
RS20	Rideterminazione finale									
			.00			.00		.00		
Utili distribuiti da imprese estere partecipate e crediti d'imposta pagate all'estero		Dati del soggetto residente nell'impresa estera partecipata		1	Dati del soggetto residente nell'impresa estera partecipata		2	Dati del soggetto residente nell'impresa estera partecipata		
			.00			.00			.00	
	RS21	CREDITI PER IMPOSTE PAGATE ALL'ESTERO								
				.00			.00		.00	
			Credito d'imposta		3	Credito d'imposta		4	Credito d'imposta	
				.00			.00		.00	
			Credito d'imposta		5	Credito d'imposta		6	Credito d'imposta	
				.00			.00		.00	
	RS22	Credito d'imposta		7	Credito d'imposta		8	Credito d'imposta		
				.00			.00		.00	
		Credito d'imposta		9	Credito d'imposta		10	Credito d'imposta		
			.00			.00		.00		

Acconto ceduto per interruzione del regime art. 116 del TUIR	RS23	1	2	3	4	.00
	RS24	1	2	3	4	.00
Ammortamento dei terreni	RS25	1	2	3	4	.00
	RS26	1	2	3	4	.00
Spese di rappresentanza per le imprese di nuova costituzione D.M. del 9/11/08 art.1 c. 3	RS28					.00
	RS29	1	2	3	4	.00
Prezzi di trasferimento	RS32	1	2	3	4	.00
	RS33	1	2			
Estremi identificativi rapporti finanziari	RS35	1	2			
	RS37	1	2	3	4	.00
Deduzione per capitale investito proprio (ACE)	RS37	5	6	7	8	.00
	RS37	9	10	11	12	.00
Canone Rai	RS38	1	2	3	4	5
	RS39	1	2	3	4	5
Ritenute regime di vantaggio Casi particolari	RS40					.00

SISTEMI S.P.A. - Via Magenta, 31 - 10093 COLLEGGNO (TO) - Conforme al Provvedimento del 30/01/2015 e successive modificazioni

SISTEMI S.P.A. - Via Magenta, 31 - 10093 COLLEGNO (TO) - Conforme al Provvedimento del 30/01/2015 e successive modificazioni

Prospetto dei crediti		Valore di fine esercizio		Valore iniziale				
RS48	Ammortamento complessivo delle svalutazioni d'ordine e degli accantonamenti risultanti al fine e dall'esercizio precedente		,00	2	,00			
RS49	Perdite dell'esercizio		,00		,00			
RS50	Differenza		,00		,00			
RS51	Svalutazione accantonamenti dell'esercizio		,00		,00			
RS52	Ammortamento complessivo delle svalutazioni d'ordine e degli accantonamenti risultanti a fine esercizio		,00		,00			
RS53	Valore dei crediti risultanti in bilancio		,00		,00			
Dati di bilancio								
RS97	Immobilitazioni immateriali		,00		,00			
RS98	Immobilitazioni materiali	1	,00	2	,00			
RS99	Immobilitazioni finanziarie		,00		,00			
RS100	Rimborso di anticipamenti - riserve di continuità e costi di lavorazione prodotti finiti		,00		,00			
RS101	Crediti verso clienti compresi nell'attivo corrente		,00		,00			
RS102	Altri crediti compresi nell'attivo corrente		,00		,00			
RS103	Altre immobilizzazioni non classificate come immobilizzazioni		,00		,00			
RS104	Disponibilità liquide		,00		,00			
RS105	Riserve e risconti attivi		,00		,00			
RS106	Totale attivo		,00		,00			
RS107	Patrimonio netto	balzo netto	1	,00	2	,00		
RS108	Fondi per rischi e oneri		,00		,00			
RS109	Trattamenti di fine rapporto di lavoro subordinato		,00		,00			
RS110	Debiti verso banche e altri finanziatori esigibili entro l'esercizio successivo		,00		,00			
RS111	Debiti verso banche e altri finanziatori a lungo termine		,00		,00			
RS112	Debiti verso fornitori		,00		,00			
RS113	Altre debite		,00		,00			
RS114	Riserve e risconti passivi		,00		,00			
RS115	Totale passivo		,00		,00			
RS116	Ricavi delle vendite		,00		,00			
RS117	Altri ricavi di produzione e vendite		,00		,00			
Minusvalenze e differenze negative								
RS118		1	2		,00			
RS119		1	2	3	4	5	,00	,00
Variazione dei criteri di valutazione								
RS120								
Conservazione dei documenti rilevanti ai fini tributari								
RS140					2			

Errori contabili

RS201	Data inizio periodo di imposta			Data fine periodo di imposta			Codice fiscale		
	giorno	mese	anno	giorno	mese	anno	1	2	3
RS202	1	2	3	4	5	6	7	8	9
RS203									.00
RS204									.00
RS205									.00
RS206									.00
RS207									.00
RS208									.00
RS209									.00
RS210									.00

RS211	Data inizio periodo di imposta			Data fine periodo di imposta			Codice fiscale			Tramite
	giorno	mese	anno	giorno	mese	anno	1	2	3	
RS212	1	2	3	4	5	6	7	8	9	10
RS213										.00
RS214										.00
RS215										.00
RS216										.00
RS217										.00
RS218										.00
RS219										.00
RS220										.00

RS221	Data inizio periodo di imposta			Data fine periodo di imposta			Codice fiscale			Tramite
	giorno	mese	anno	giorno	mese	anno	1	2	3	
RS222	1	2	3	4	5	6	7	8	9	10
RS223										.00
RS224										.00
RS225										.00
RS226										.00
RS227										.00
RS228										.00
RS229										.00
RS230										.00

ZONE FRANCHE URBANE (ZFU)
Sezione I
Dati ZFU

RS280	Codice ZFU			Anno di riferimento			Anno di riferimento		
	1	2	3	4	5	6	7	8	9
RS281									
RS282									
RS283									
RS284									

SISTEMI S.P.A. - Via Magenta, 31 - 10093 COLLEGGIO (TO) - Conforme al Provvedimento del 30/01/2015 e successive modificazioni

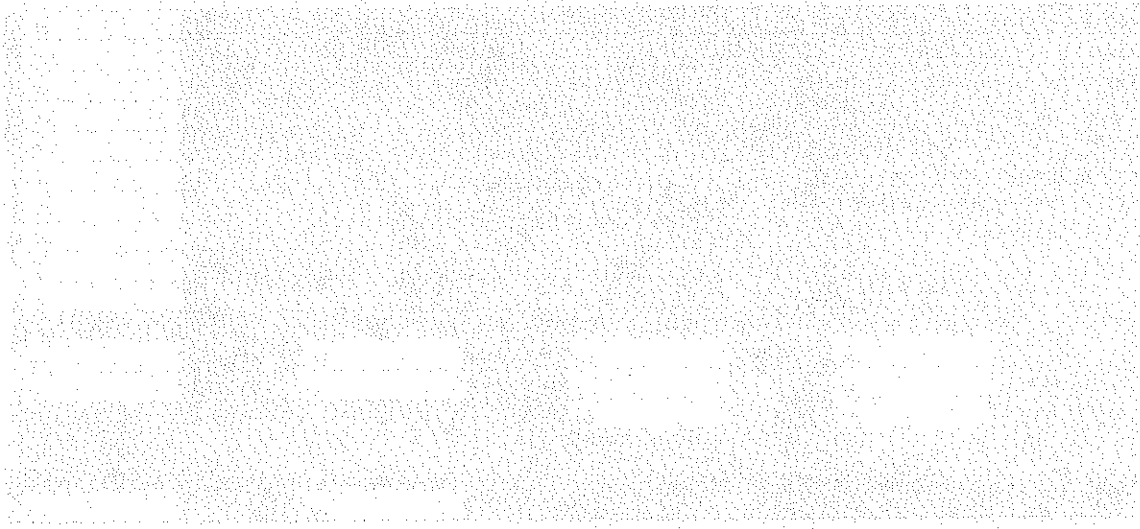

Page 1 of 1

Page 1 of 1