

**Soddisfatto Franco Solli,
presidente della XIII Comunità montana**

Sviluppo rurale, otto comuni aderiscono al piano integrato

Alla Programmazione integrata territoriale a valere sul Psr 2007-2013 hanno aderito ben otto Comuni, ossia Norma, Roccaorga, Sezze, Prossedi, Bassiano, Priverno, Sonnino e Roccasecca dei Volsci. Ed ampia è la soddisfazione manifestata da Franco Solli, presidente della XIII Comunità Montana, ente proponente della stessa Programmazione integrata. Questa ha lo scopo di aggregare nell'area omogenea territoriale dei Lepini, con particolare riferimento ai Comuni in fascia D, cioè le Aree rurali con problemi complessivi di sviluppo quali Bassiano-Roccasecca dei Volsci-Prossedi-Sonnino-Maenza e quelli in fascia C con le Aree rurali intermedie quali Norma, Sezze, Sernoneta, Roccaorga, Roccamassima e Priverno, più soggetti per lo sviluppo del comprensorio in questione, finalizzato alla diversificazione e valorizzazione delle attività agricole con particolare riferimento alla potenzialità dei territori di antica cultura rurale così come è previsto dall'Asse III del Piano Regionale di Sviluppo agricolo. La Pit, che ha dato i propri frutti nel Piano strategico dei Lepini - Area dell'antico Ducato Caetani, prevede interventi di ripristino e accesso della viabilità e transitabilità dei borghi rurali, la riqualificazione dell'arredo urbano, la ristrutturazione di immobili di pregio storico, la predisposizione di piani di protezione e gestione dei siti Natura 2000 e delle aree di pregio ambientale, come l'Oasi di Ninfa, il lago di Giulianello e Torrecchia



Vecchia, la tutela e la valorizzazione del patrimonio culturale rurale e la diffusione di strutture ricettive quali agriturismi, bed&breakfast e case per ferie." Al Pit ha spiegato Solli- possono partecipare gli imprenditori agricoli per attività presso le loro aziende, per

l'educazione e la didattica sulle problematiche dell'agricoltura, della tutela delle risorse naturali e ambientali, della potenzialità delle attività agrituristiche e così via. Il dibattito e la partecipazione che hanno contraddistinto questa fase de-

notano- ha osservato il presidente dell'ente montano- forte interesse e grandi aspettative da parte di enti, imprese e associazioni di categoria e cittadini delle aree interessate. Ora, però, è il momento della sintesi e della sinergia". A tal scopo Franco Solli ha sollecitato la partecipazione attiva sia della

Camera di Commercio che della provincia di Latina, che hanno già offerto collaborazione nel tavolo tecnico di coordinamento, ma anche quella delle associazioni di categoria, le imprese ed i cittadini dell'area lepina.

Domiziana Tosatti



La programmazione dell'ente riguarda le attività agricole, la viabilità dei borghi, l'arredo urbano i restauri degli immobili

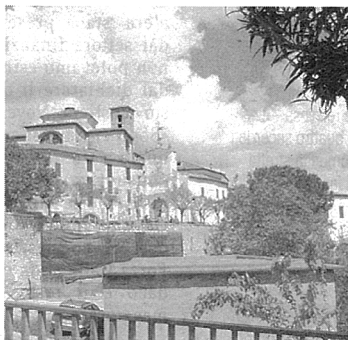

Il presidente Franco Solli e alcuni comuni lepini