

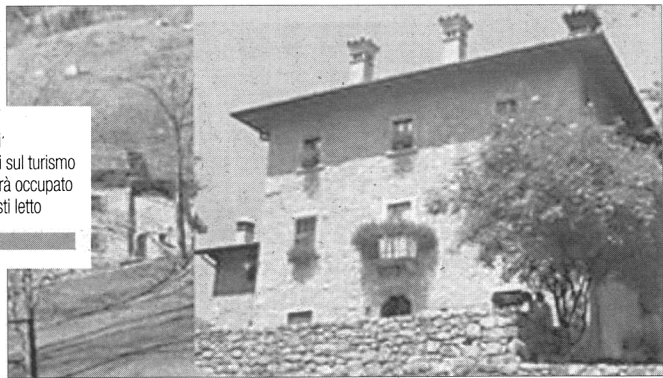

Disponibili i dati
del Centro studi sul turismo
A ferragosto sarà occupato
l'80,6% dei posti letto



L'ANALISI

Diminuiscono le presenze nelle strutture di Latina rispetto a maggio

Agriturismi, flessione del 9%

Continua l'indagine del Centro studi sul turismo della Camera di commercio di Latina sulle strutture turistiche della nostra provincia. La rilevazione, relativa al mese di giugno 2009, ha coinvolto, questa volta, 39 agriturismi presenti sul territorio provinciale. Dopo l'apparente ripresa del settore nel mese di maggio, si registra una nuova inversione di tendenza. I numeri parlano chiaro. Dall'analisi dei dati, emerge chiaramente un decremento pari al 5% rispetto al giugno del

2008. Si stima, infatti, che nel mese in esame, a Latina sia stato occupato il 36% circa del totale dei posti letto, per un ammontare di 6.465 presenze su un totale mensile di 18.120 posti letto disponibili in provincia. Soltanto un anno prima, la cifra percentuale relativa all'occupazione camere negli agriturismi era pari al 43% con 6.811 letti occupati. Inoltre, per giugno si registra un ulteriore decremento se si tiene conto della stima del mese di maggio, pari al 9,6%. La più elevata quota di occupa-

zione si è registrata sulla costa e nelle isole (37,8% con 3.704 presenze stimate), con una flessione del 6,4% rispetto al mese precedente. La contrazione nell'entroterra è ancora più consistente: 2.530 presenze (pari a 30% dei posti letto) ed una diminuzione del 7,8%. La rilevazione ha evidenziato che il 52,5% circa dei turisti che ha programmato la propria vacanza per il mese di luglio, scegliendo l'agriturismo, ha optato per un soggiorno di breve periodo. Per il mese di agosto la pro-

pensione alla prenotazione anticipata è pari al 68,38%, mentre per quello di settembre ci si è attestati ad un 35,9%. L'indagine ha voluto dedicare particolare attenzione alla giornata di ferragosto. Confermata la crescita del trend per il prossimo 15 agosto. Nell'ultimo mese si è, addirittura, registrato un incremento dell'1,19% relativamente alla prenotazione delle camere. Nel corso della precedente rilevazione condotta dall'Ente camerale la percentuale era pari al 78,77. A di-

stanza di un mese, la cifra è decisamente cresciuta. Secondo il Centro studi sul turismo, oggi, è pari all'80,63%. Ricordiamo che il monitoraggio viene effettuato con cadenza mensile allo scopo di rilevare sia la percentuale di prenotazioni che la percentuale effettiva di presenze ed è rivolto a tutte le strutture turistiche presenti sul territorio della provincia di Latina. L'attuale rilevazione è stata realizzata sul 33% delle strutture presenti a livello provinciale.

Laura Sebastianelli