



BOLLETTINO n. 3

ANDAMENTO DELLE PRESENZE/PRENOTAZIONI NEGLI AFFITTACAMERE DELLA PROVINCIA DI LATINA

Elaborazione a cura del Centro Studi sul Turismo
della Camera di Commercio I.A.A. di Latina

**Consuntivo agosto 2009
Trend settembre -ottobre - novembre 2009**

Rilevazione effettuata dal 7/09/09 al 21/09/09
Latina, 23 settembre 2009

CONSUNTIVO ANDAMENTO TURISTICO PROVINCIA DI LATINA AGOSTO 2009

Il Centro Studi sul Turismo della Camera di Commercio di Latina ha effettuato un'indagine al fine di conoscere le presenze nel settore ricettivo degli Affittacamere della provincia di Latina.

I dati sono stati rilevati tramite diversi strumenti quali, fax, e-mail e telefonate nei giorni dal 7 al 21 settembre 2009.

La rilevazione è stata realizzata sul 37,0% degli affittacamere presenti nel territorio provinciale; i contatti con la restante quota non hanno avuto esito positivo, in quanto alcuni operatori sono risultati chiusi o è fallito ogni tipo di contatto, mentre altri hanno preferito non collaborare.

Stima percentuale occupazione camere mese di agosto 2009 **63,2%**

Stima delle presenze totali negli affittacamere nel mese di agosto 2009 **9.100***

Il mese di agosto evidenzia un'occupazione letti del 63,2% con un incremento, rispetto alla stima delle presenze relative al mese di luglio, pari al +54,9% dei posti letto mensili occupati.

Stima percentuale occupazione camere e presenze per macroarea:

Mese di agosto	consuntivo	presenze stimate**	variazione % sul mese precedente
Costa/Isole	65,5%	7.172	(+48,8%)
Entroterra	(--)***	(--)	(--)

I dati su esposti evidenziano un'occupazione letti, nel mese di agosto, del 65,5% nella macroarea costa/isole, per un incremento rispetto al mese precedente del 48,8%.

TENDENZA ANDAMENTO TURISTICO PROVINCIA DI LATINA **SETTEMBRE-OTTOBRE-NOVEMBRE 2009**

- **Tendenza prenotazioni nel mese di SETTEMBRE 2009** **26,4%**
- **Tendenza prenotazioni nel mese di OTTOBRE 2009** **16,8%**
- **Tendenza prenotazioni nel mese di NOVEMBRE 2009** **13,7%**

La tendenza delle prenotazioni corrisponde alla percentuale delle camere prenotate al momento della rilevazione; rilevare tale dato con largo anticipo consente di monitorare la programmazione delle vacanze da parte del turista.

* Il dato stimato delle presenze negli affittacamere presenti in provincia di Latina, viene calcolato su un totale di 480 posti letto giornalieri, corrispondente ad una capacità massima mensile di 14.400 .

** A seguito dell'arrotondamento delle cifre decimali i totali possono non quadrare con la stima delle presenze totali.

***il segno (-) indica un valore statisticamente non significativo. I totali comprendono comunque i dati non esposti.

Il grafico sottostante mostra l'andamento delle prenotazioni a 30, 60 e 90 giorni.

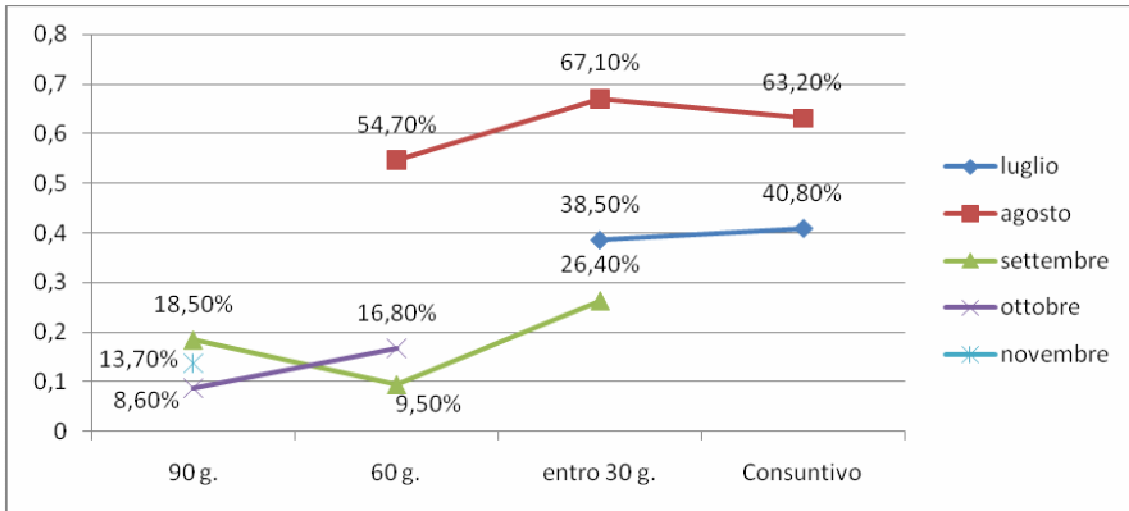

TREND % OCCUPAZIONE CAMERE (DATO CONSUNTIVO E PREVISIONALE A CONFRONTO)

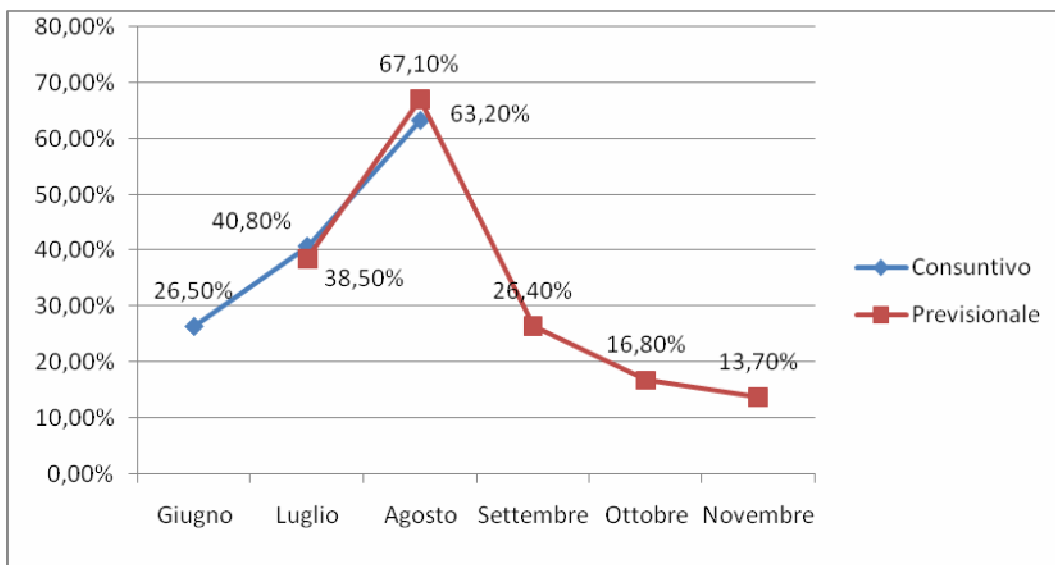

SINTESI CONSUNTIVI MENSILI ANDAMENTO TURISTICO DELLA PROVINCIA DI LATINA

Giugno 2009	Stima percentuale occupazione camere	26,5%
Luglio 2009	Stima percentuale occupazione camere	40,8%
Agosto 2009	Stima percentuale occupazione camere	63,2%

SINTESI CONSUNTIVI FOCUS ANDAMENTO TURISTICO DELLA PROVINCIA DI LATINA

Focus 15 Agosto 2009	Stima percentuale occupazione camere	93,4%
----------------------	--------------------------------------	-------